

«Усогорск» кар  
овмодчбминлн  
муниципальной  
юкбнса  
администрация  
веськбдлысь



Руководитель  
администрации  
муниципального  
образования  
городского поселения  
«Усогорск»

## Ш У Ё М П О С Т А Н О В Л Е Н И Е

от «20» июля 2023 года  
гп. Усогорск, Удорского района  
Республика Коми

№ 124

### Об установлении публичных сервитутов для эксплуатации объектов электросетевого хозяйства

Руководствуясь статьёй 23, главой V.7 Земельного кодекса Российской Федерации, статьёй 3.6 Федерального закона от 25.10.2001 № 137-ФЗ «О введении в действие Земельного кодекса Российской Федерации» и на основании ходатайств публичного акционерного общества «Россети Северо-Запад», представленными материалами,

### ПОСТАНОВЛЯЮ:

1. Установить публичные сервитуты для эксплуатации следующих объектов электросетевого хозяйства:

1.1. «ВЛ-0,4 кВ ф. 1 КТП №3601 д.Нижний Вылыб» в отношении земель, расположенных в кадастровых кварталах 11:09:5701001, 11:09:0201001 и земельных участках с кадастровыми номерами 11:09:5701001:153, 11:09:5701001:158, 11:09:5701001:156, общей площадью 4 992 кв. м.;

1.2. «ВЛ-10 кВ Усогорск-РРС яч.20Д ПС 110/35/10 кВ Усогорск» в отношении земель, расположенных в кадастровых кварталах 11:09:0101001, 11:09:0201001, 11:09:0301001, 11:09:5501001 и земельных участках с кадастровыми номерами 11:09:0000000:30 (входящие в ЕЗП: 11:09:0101001:6, 11:09:0301001:54), 11:09:0000000:34 (входящий в ЕЗП: 11:09:0101001:404), 11:09:0101001:449, 11:09:0201001:206, 11:09:0201001:244, 11:09:0301001:926, 11:09:5501001:111, 11:09:0000000:37 (входящий в ЕЗП: 11:09:5501001:127), 11:09:5501001:148, общей площадью 98,293 кв. м.;

1.3. «ВЛ-10 кВ п. Усогорск яч. 3Д ПС 110/35/10 кВ "Усогорск"» в отношении земель, расположенных в кадастровых кварталах 11:09:0301001, 11:09:5501001, 11:09:5501002 и земельных участках с кадастровыми номерами 11:09:0301001:16, 11:09:0301001:847, 11:09:0301001:853, 11:09:0301001:854 (входящие в ЕЗП: 11:09:0301001:855, 11:09:0301001:856), 11:09:0301001:898, 11:09:0301001:922, 11:09:0301001:924, 11:09:0301001:926, 11:09:0301001:927, 11:09:0301001:931, 11:09:0301001:934, 11:09:0301001:935, 11:09:0301001:936, 11:09:0301001:1208, 11:09:0000000:206, 11:09:0301001:18, 11:09:5501001:111, 11:09:0000000:37 (входящие в ЕЗП: 11:09:5501001:127, 11:09:5501002:876, 11:09:5501002:877), 11:09:5501001:148,

11:09:5501001:677, 11:09:5501002:146, 11:09:5501002:400, 11:09:5501002:778,  
11:09:5501002:782, 11:09:5501002:845, 11:09:5501002:848, 11:09:5501002:896,  
11:09:5501002:4973, 11:09:5501002:4988, 11:09:5501002:5027, 11:09:5501002:5065,  
11:09:5501002:5074, 11:09:5501002:5166, 11:09:5501002:5232, 11:09:5501002:5256,  
11:09:5501002:5454, 11:09:5501002:5710, 11:09:5501002:5748, 11:09:5501002:5781,  
11:09:5501002:6020, 11:09:5501002:6116, 11:09:5501002:6160, 11:09:5501002:6182,  
11:09:5501002:6221, 11:09:5501002:6234, 11:09:5501002:6372, 11:09:5501002:6374,  
11:09:5501002:6379, 11:09:5501002:6380, общей площадью 220 425 кв. м.;

1.4. **«ВЛ-10 кВ Усогорск-Разгорт яч.12Д ПС 110/35/10 кВ Усогорск»** в отношении земель, расположенных в кадастровых кварталах 11:09:0201001, 11:09:5501001, 11:09:5501002, 11:09:5601001 и земельных участках с кадастровыми номерами 11:09:0201001:238, 11:09:5501001:111, 11:09:5501001:113, 11:09:5501001:117, 11:09:5501001:120, 11:09:5501001:121, 11:09:5501001:876, 11:09:5501001:880, 11:09:5501001:895, 11:09:5601001:12, 11:09:5601001:318, 11:09:5601001:322, 11:09:5601001:389, 11:09:5601001:515, 11:09:5601001:519, 11:09:5601001:537, 11:09:5601001:538, 11:09:5601001:542, 11:09:5601001:543, 11:09:5601001:544, 11:09:0000000:61, 11:09:0201001:225, 11:09:0201001:232, 11:09:0201001:482, общей площадью 179 415 кв. м.

2. Утвердить границы публичных сервитутов, указанных в пунктах 1.1 – 1.4 согласно приложениям 1 – 4 настоящего постановления.

3. Публичный сервитут устанавливается в интересах публичного акционерного общества «Россети Северо-Запад», ОГРН 1047855175785, ИНН/КПП 7802312751/781001001, юридический адрес: г. Санкт-Петербург, площадь Конституции, дом 3, литер А, пом. 16Н, на срок 49 (сорок девять) лет.

4. Порядок установления зон с особыми условиями использования территорий и содержание ограничений прав на земельные участки в границах таких зон установлен постановлением Правительства Российской Федерации от 24.02.2009 № 160 «О порядке установления охранных зон объектов электросетевого хозяйства и особых условий использования земельных участков, расположенных в границах таких зон».

5. Срок, в течении которого использование земельного участка (его части) и (или) расположенного на нем объекта недвижимости в соответствии с их разрешённым использованием, будет невозможно или существенно затруднено в связи с осуществлением сервитута - не более трёх месяцев. Капитальный ремонт объекта электросетевого хозяйства проводится с предварительным уведомлением правообладателей земельных участков один раз в двенадцать лет, сроком не более трёх месяцев.

6. Плата за публичные сервитуты на основании пунктов 3, 4 статьи 3.6 Федерального закона от 25.10.2001 № 137-ФЗ «О введении в действие Земельного кодекса Российской Федерации» не устанавливается.

7. Владелец публичного сервитута обязан привести земельный участок в состояние, пригодное для использования в соответствии с видом разрешённого использования, снести инженерное сооружение, размещённое на основании публичного сервитута, в сроки, предусмотренные пунктом 8 статьи 39.50 Земельного кодекса Российской Федерации.

8. Ведущим специалистам администрации городского поселения «Усогорск» Скляр Т.П., Ванеевой В.С. обеспечить проведение мероприятий в соответствии с пунктом 7 статьи 39.43 Земельного кодекса Российской Федерации.

9. Публичный сервитут считается установленным со дня внесения сведений о нем в Единый государственный реестр недвижимости.

10. Контроль за исполнением настоящего постановления оставляю за собой.

11. Настоящее постановление вступает в силу с момента подписания и подлежит размещению на официальном сайте администрации МО ГП «Усогорск».

И.о.руководителя администрации  
МО ГП «Усогорск»



Т.В.Петровнина

Приложение 1 к постановлению администрации городского поселения «Усогорск» от «07» 07. 2023 года № 1024



**Каталог координат границ публичного сервитута  
объекта электросетевого хозяйства: "ВЛ-0,4 кВ ф. 1 КТП №3601 д.Нижний Выльыб"**

Площадь публичного сервитута: 4992 кв.м.		
Метод определения координат: Метод спутниковых геодезических измерений (определений)		
Система координат: МСК - 11, зона 4		
Средняя квадратичная погрешность определения координат характерных точек контура (M <sub>т</sub> ) = 0,10 м		
Обозначение характерных точек границ	Координаты, м	
	X	Y
1	2	3
1	841 404,67	4 334 558,74
2	841 395,34	4 334 577,36
3	841 390,82	4 334 575,15
4	841 387,28	4 334 593,09
5	841 385,07	4 334 604,29
6	841 380,86	4 334 626,25
7	841 377,96	4 334 641,39
8	841 377,13	4 334 645,70
9	841 396,64	4 334 651,10
10	841 437,62	4 334 661,56
11	841 481,34	4 334 673,09
12	841 512,50	4 334 679,09
13	841 550,07	4 334 686,56
14	841 566,67	4 334 710,21
15	841 605,19	4 334 708,64
16	841 619,31	4 334 673,05
17	841 633,66	4 334 636,31
18	841 604,39	4 334 633,62
19	841 583,88	4 334 631,44
20	841 593,80	4 334 595,09
21	841 598,04	4 334 596,24
22	841 589,49	4 334 627,61
23	841 605,23	4 334 629,27
24	841 637,22	4 334 632,22
25	841 677,49	4 334 636,45
26	841 677,03	4 334 640,82
27	841 638,23	4 334 636,75
28	841 623,56	4 334 674,27
29	841 609,99	4 334 708,46
30	841 647,57	4 334 707,07
31	841 685,79	4 334 705,69
32	841 724,17	4 334 703,93
33	841 756,73	4 334 702,41
34	841 731,72	4 334 672,39
35	841 735,09	4 334 669,58
36	841 762,24	4 334 702,16
37	841 794,89	4 334 700,83
38	841 835,30	4 334 698,86
39	841 863,12	4 334 697,67
40	841 863,79	4 334 674,86
41	841 866,17	4 334 640,14
42	841 870,56	4 334 640,45
43	841 868,18	4 334 675,28
44	841 867,59	4 334 695,46
45	841 903,62	4 334 681,20
46	841 905,10	4 334 684,92
47	841 867,77	4 334 699,69
48	841 867,45	4 334 700,13
49	841 867,40	4 334 701,88
50	841 835,80	4 334 703,23
51	841 795,30	4 334 705,22
52	841 761,40	4 334 706,59

53	841 724,37	4 334 708,32
54	841 686,13	4 334 710,08
55	841 647,73	4 334 711,45
56	841 613,45	4 334 712,72
57	841 625,14	4 334 720,72
58	841 622,66	4 334 724,35
59	841 606,05	4 334 713,00
60	841 564,45	4 334 714,69
61	841 547,49	4 334 690,54
62	841 513,13	4 334 683,72
63	841 505,99	4 334 701,65
64	841 501,90	4 334 712,09
65	841 536,00	4 334 711,25
66	841 536,11	4 334 715,64
67	841 495,38	4 334 716,63
68	841 501,73	4 334 700,45
69	841 508,73	4 334 682,85
70	841 480,37	4 334 677,39
71	841 436,47	4 334 665,81
72	841 395,34	4 334 655,32
73	841 376,59	4 334 650,12
74	841 375,00	4 334 672,48
75	841 370,61	4 334 672,17
76	841 372,40	4 334 646,97
77	841 373,68	4 334 640,31
78	841 380,87	4 334 602,76
79	841 382,63	4 334 593,86
80	841 386,71	4 334 573,15
81	841 376,15	4 334 568,00
82	841 385,46	4 334 549,37
1	841 404,67	4 334 558,74

6

Приложение 2 к постановлению администрации городского поселения «Усогорск» от «20» 07. 2023 года № 124

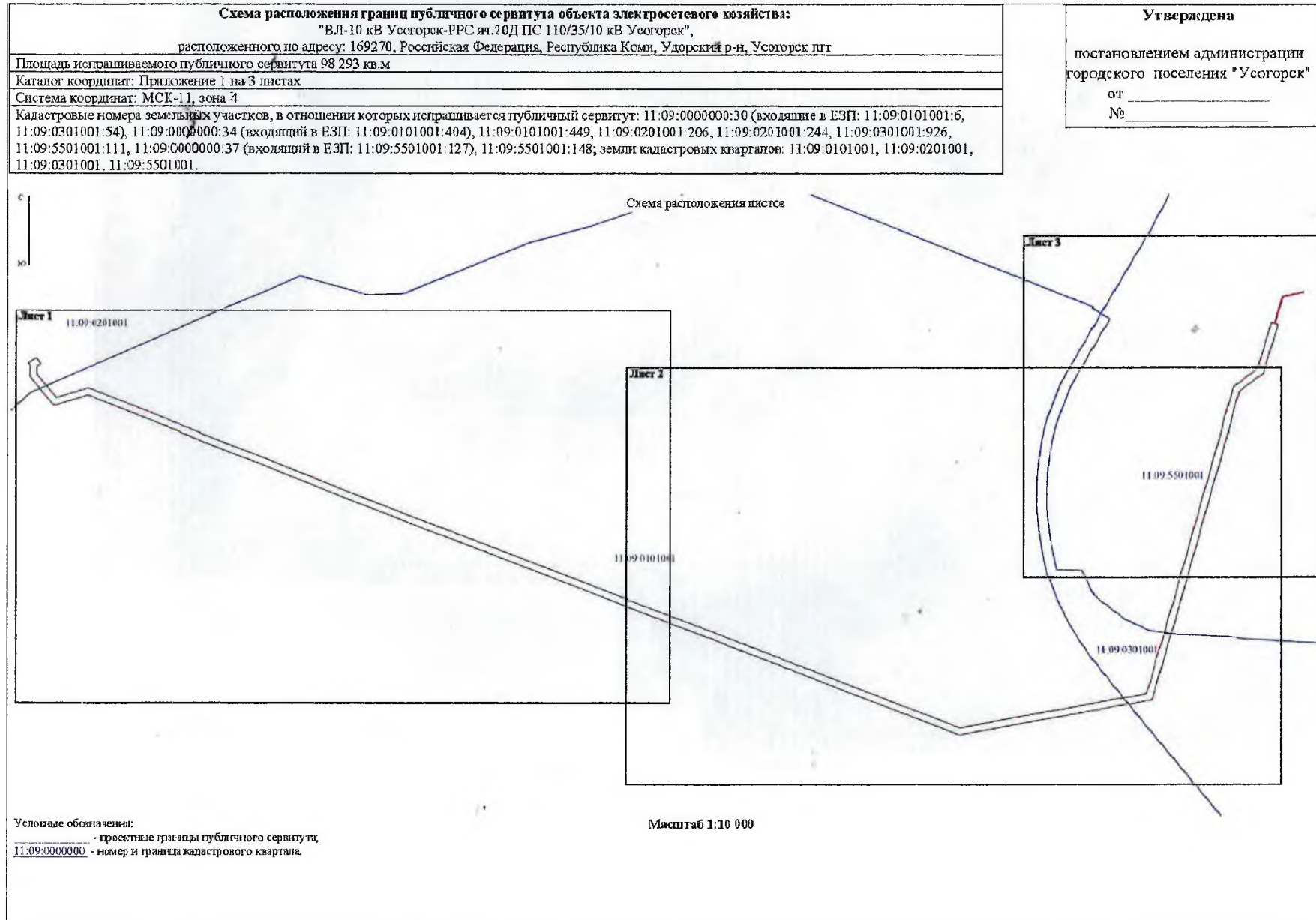

**Схема расположения границ публичного сервитута объекта электросетевого хозяйства:**  
 "ВЛ-10 кВ Усогорск-РРС дн.20Д ПС 110/35/10 кВ Усогорск",  
 расположенного по адресу: 169270, Российская Федерация, Республика Коми, Удорский р-н, Усогорск пгт





**Схема расположения границ публичного сервитута объекта электросетевого хозяйства:  
"ВЛ-10 кВ Усогоorsk-PPC д.20Д ПС 110/35/10 кВ Усогоorsk",  
расположенного по адресу: 169270, Российская Федерация, Республика Коми, Удорский р-н, Усогоorsk пгт**





Схема расположения границ публично сервитута объекта электросетевого хозяйства:  
 "ВЛ-10 кВ Усогорск-РРС яч. 20Д ПС 110/35/10 кВ Усогорск",  
 расположенного по адресу: 169270, Российская Федерация, Республика Коми, Удорский р-н, Усогорск пгт

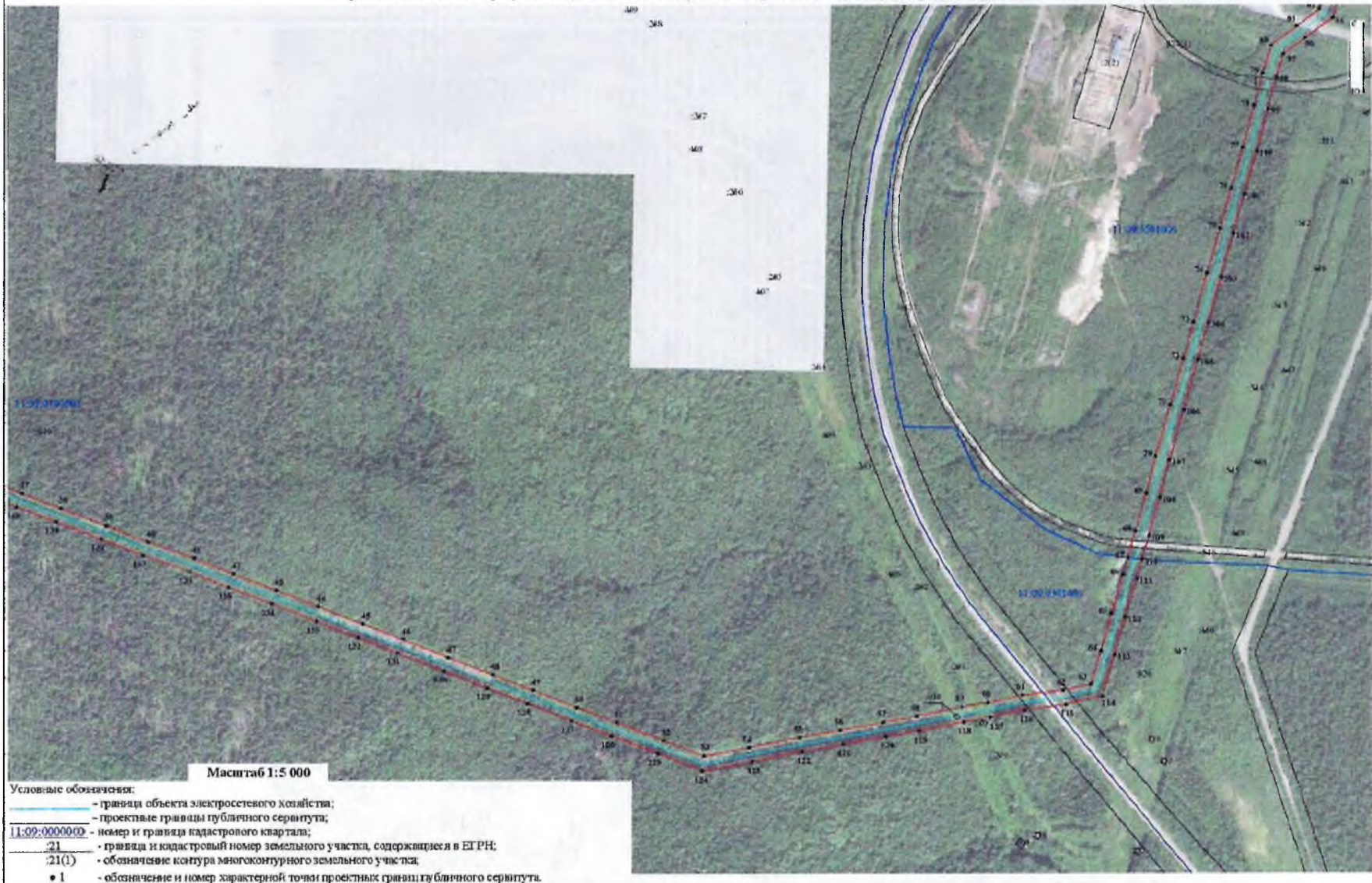
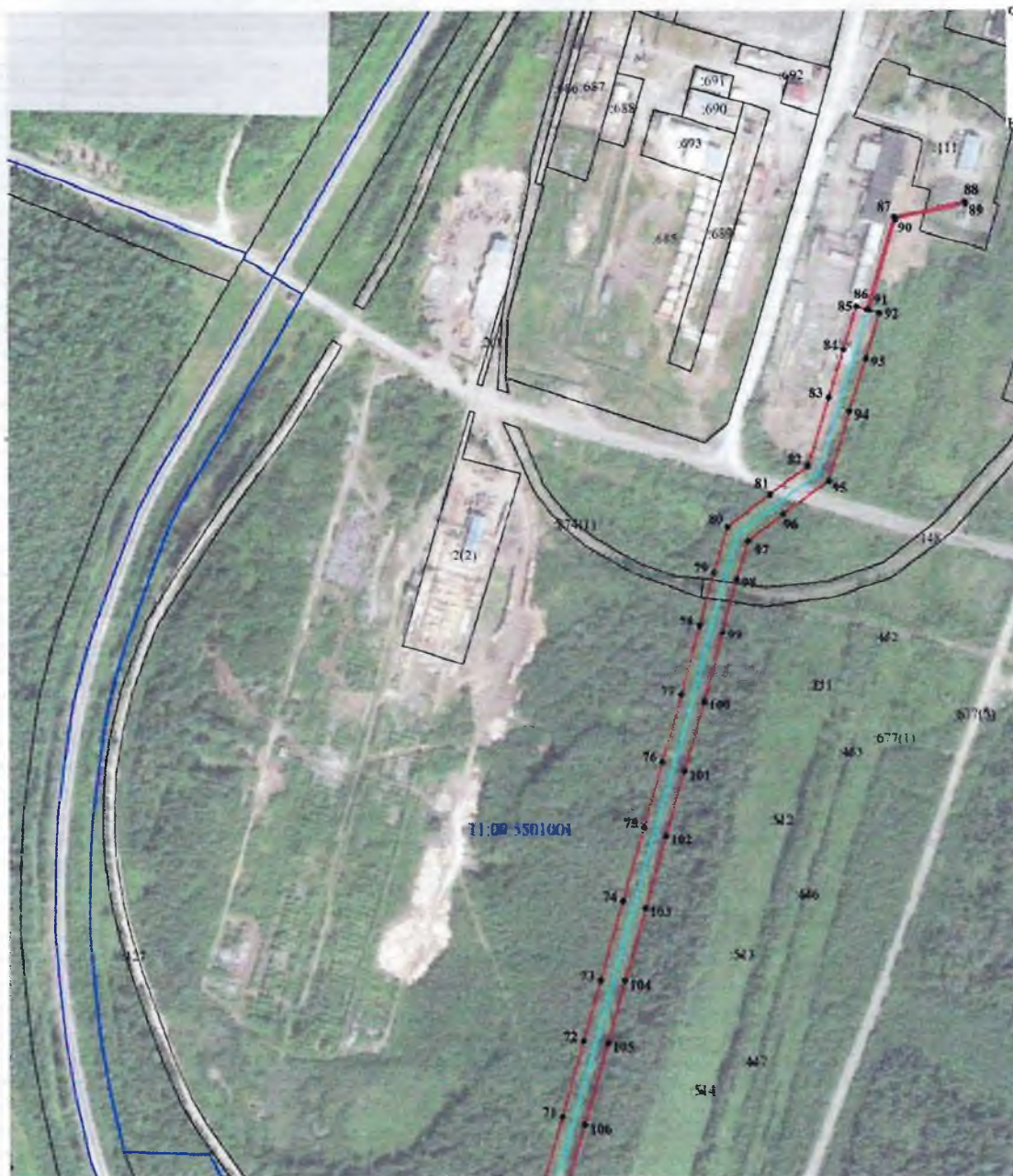

Масштаб 1:5 000

Условные обозначения:

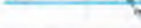
-  - граница объекта электросетевого хозяйства;
-  - проектные границы публично сервитута;
- 11:09:0000000 - номер и граница кадастрового квартала;
- 21 - граница и кадастровый номер земельного участка, содержащиеся в ЕГРН;
- 21(1) - обозначение контура многоконтурного земельного участка;
- ♦ 1 - обозначение и номер характерной точки проектных границ публично сервитута.

**Каталог координат границ публичного сервитута  
объекта электросетевого хозяйства: "ВЛ-10 кВ Усогорск-РРС яч.20Д ПС 110/35/10 кВ Усогорск"**

Площадь публичного сервитута: 98 293 кв.м.		
Метод определения координат: Метод спутниковых геодезических измерений (определений)		
Система координат: МСК - 11, зона 4		
Средняя квадратичная погрешность определения координат характерных точек контура (Mf) = 0,10 м		
Обозначение характерных точек границ	Координаты, м	
	X	Y
1	2	3
1	825 640,09	4 327 714,41
2	825 622,10	4 327 727,82
3	825 617,01	4 327 721,77
4	825 613,91	4 327 716,79
5	825 592,05	4 327 715,81
6	825 564,69	4 327 738,94
7	825 533,55	4 327 765,10
8	825 521,58	4 327 775,43
9	825 534,17	4 327 815,95
10	825 550,69	4 327 870,23
11	825 528,92	4 327 924,77
12	825 505,20	4 327 984,64
13	825 481,98	4 328 042,72
14	825 459,47	4 328 099,45
15	825 436,54	4 328 157,00
16	825 412,56	4 328 215,12
17	825 388,98	4 328 274,94
18	825 359,90	4 328 349,22
19	825 337,80	4 328 404,80
20	825 315,53	4 328 458,88
21	825 288,99	4 328 527,89
22	825 265,64	4 328 586,43
23	825 244,28	4 328 640,43
24	825 222,23	4 328 697,63
25	825 193,93	4 328 769,24
26	825 176,51	4 328 813,49
27	825 152,03	4 328 877,93
28	825 130,25	4 328 937,47
29	825 107,13	4 328 997,84
30	825 083,55	4 329 060,08
31	825 058,81	4 329 124,68
32	825 036,83	4 329 181,92
33	825 013,83	4 329 242,06
34	824 991,43	4 329 300,28
35	824 967,56	4 329 361,96
36	824 942,61	4 329 426,76
37	824 919,74	4 329 481,80
38	824 898,75	4 329 536,26
39	824 874,21	4 329 601,84
40	824 851,25	4 329 660,99
41	824 827,81	4 329 725,35
42	824 805,21	4 329 782,03
43	824 782,00	4 329 843,27
44	824 759,11	4 329 902,41
45	824 734,13	4 329 966,57
46	824 711,96	4 330 023,99
47	824 686,51	4 330 088,28
48	824 661,99	4 330 150,59
49	824 639,99	4 330 208,39
50	824 615,70	4 330 270,92
51	824 594,47	4 330 327,59

52	824 568,74	4 330 394,16
53	824 546,17	4 330 451,12
54	824 558,30	4 330 514,63
55	824 572,72	4 330 586,98
56	824 582,78	4 330 644,64
57	824 593,85	4 330 705,20
58	824 602,31	4 330 752,96
59	824 615,12	4 330 816,66
60	824 621,38	4 330 854,40
61	824 631,77	4 330 902,59
62	824 639,16	4 330 960,61
63	824 647,73	4 330 999,57
64	824 694,93	4 331 013,77
65	824 748,24	4 331 028,44
66	824 803,52	4 331 045,15
67	824 827,35	4 331 051,92
68	824 864,98	4 331 062,60
69	824 918,05	4 331 078,37
70	824 971,10	4 331 092,07
71	825 044,38	4 331 112,95
72	825 110,19	4 331 131,35
73	825 162,04	4 331 145,71
74	825 231,45	4 331 165,01
75	825 294,70	4 331 183,27
76	825 351,10	4 331 199,27
77	825 409,21	4 331 215,95
78	825 468,95	4 331 231,65
79	825 514,34	4 331 244,12
80	825 554,24	4 331 256,00
81	825 582,11	4 331 292,93
82	825 606,61	4 331 325,54
83	825 665,23	4 331 343,78
84	825 707,24	4 331 356,82
85	825 743,93	4 331 368,04
86	825 741,22	4 331 376,89
87	825 821,34	4 331 400,47
88	825 834,58	4 331 462,33
89	825 832,62	4 331 462,75
90	825 819,63	4 331 402,05
91	825 740,64	4 331 378,80
92	825 737,93	4 331 387,65
93	825 699,60	4 331 375,93
94	825 653,62	4 331 361,65
95	825 593,72	4 331 343,82
96	825 565,21	4 331 304,55
97	825 541,95	4 331 273,74
98	825 508,68	4 331 263,83
99	825 463,70	4 331 251,48
100	825 403,74	4 331 235,72
101	825 343,31	4 331 218,37
102	825 287,38	4 331 202,51
103	825 225,24	4 331 184,56
104	825 161,53	4 331 166,85
105	825 108,25	4 331 152,09
106	825 037,29	4 331 132,25
107	824 965,72	4 331 111,86
108	824 912,45	4 331 098,11
109	824 858,53	4 331 082,08
110	824 824,59	4 331 072,44
111	824 797,56	4 331 064,77
112	824 742,45	4 331 048,12
113	824 689,37	4 331 033,48
114	824 630,31	4 331 015,72

115	824 618,93	4 330 964,05
116	824 610,74	4 330 906,11
117	824 600,41	4 330 858,07
118	824 594,10	4 330 820,03
119	824 582,10	4 330 756,37
120	824 573,66	4 330 708,80
121	824 562,58	4 330 648,06
122	824 552,54	4 330 590,58
123	824 538,42	4 330 519,68
124	824 524,92	4 330 449,08
125	824 549,84	4 330 386,44
126	824 575,20	4 330 320,68
127	824 596,48	4 330 263,78
128	824 620,87	4 330 201,02
129	824 642,90	4 330 143,10
130	824 666,75	4 330 082,52
131	824 692,97	4 330 016,25
132	824 714,93	4 329 959,45
133	824 738,12	4 329 899,84
134	824 762,60	4 329 836,66
135	824 785,86	4 329 775,18
136	824 808,64	4 329 718,12
137	824 832,06	4 329 653,75
138	824 855,00	4 329 594,70
139	824 879,47	4 329 529,29
140	824 900,85	4 329 473,98
141	824 923,67	4 329 418,91
142	824 949,32	4 329 352,28
143	824 971,58	4 329 294,78
144	824 997,41	4 329 227,64
145	825 020,73	4 329 166,68
146	825 042,68	4 329 109,48
147	825 064,67	4 329 052,04
148	825 088,27	4 328 989,82
149	825 111,19	4 328 930,02
150	825 133,01	4 328 870,35
151	825 157,37	4 328 806,15
152	825 178,10	4 328 753,55
153	825 203,65	4 328 688,87
154	825 225,30	4 328 632,71
155	825 247,02	4 328 577,79
156	825 269,92	4 328 520,39
157	825 296,65	4 328 450,89
158	825 319,06	4 328 396,48
159	825 340,80	4 328 341,79
160	825 369,84	4 328 267,56
161	825 393,73	4 328 207,04
162	825 417,63	4 328 149,08
163	825 440,77	4 328 091,02
164	825 463,42	4 328 033,89
165	825 486,61	4 327 975,92
166	825 509,26	4 327 918,80
167	825 529,00	4 327 869,31
168	825 514,48	4 327 821,50
169	825 498,02	4 327 768,71
170	825 519,95	4 327 749,75
171	825 549,56	4 327 724,89
172	825 584,96	4 327 694,97
173	825 615,48	4 327 696,46
174	825 624,64	4 327 690,96
175	825 633,21	4 327 705,13
1	825 640,09	4 327 714,41

Приложение 3 к постановлению администрации городского поселения «Усогорск» от «20» 07.2023 года № 124



Схема расположения границ публичного сервитута объекта электросетевого хозяйства:  
"ВЛ-10 кВ п. Усогоorsk яч. ЗД ПС 110/35/10 кВ "Усогоorsk",  
расположенного по адресу: 169270, Российская Федерация, Республика Коми, Удорский р-н, Усогоorsk шт



Масштаб 1:2 000

- Условные обозначения:
- граница объекта электросетевого хозяйства;
  - проектные границы публичного сервитута;
  - 11-69-0000000 - номер и граница кадастрового квартала;
  - 21 - граница и кадастровый номер земельного участка, содержащегося в ЕГРН;
  - 21(1) - обозначение контура многоконтурного земельного участка;
  - 1 - обозначение и номер характерной точки проектных границ публичного сервитута.

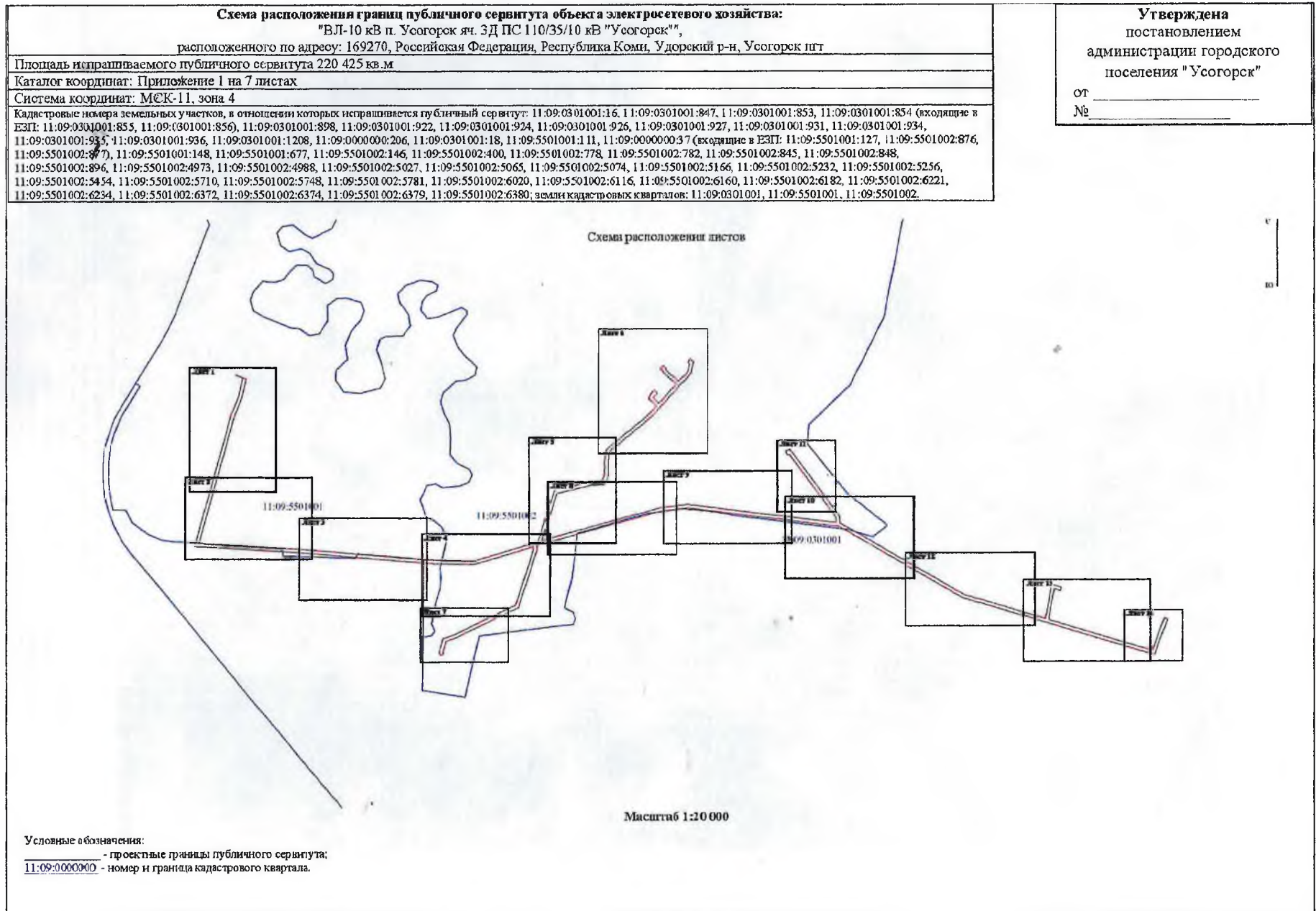
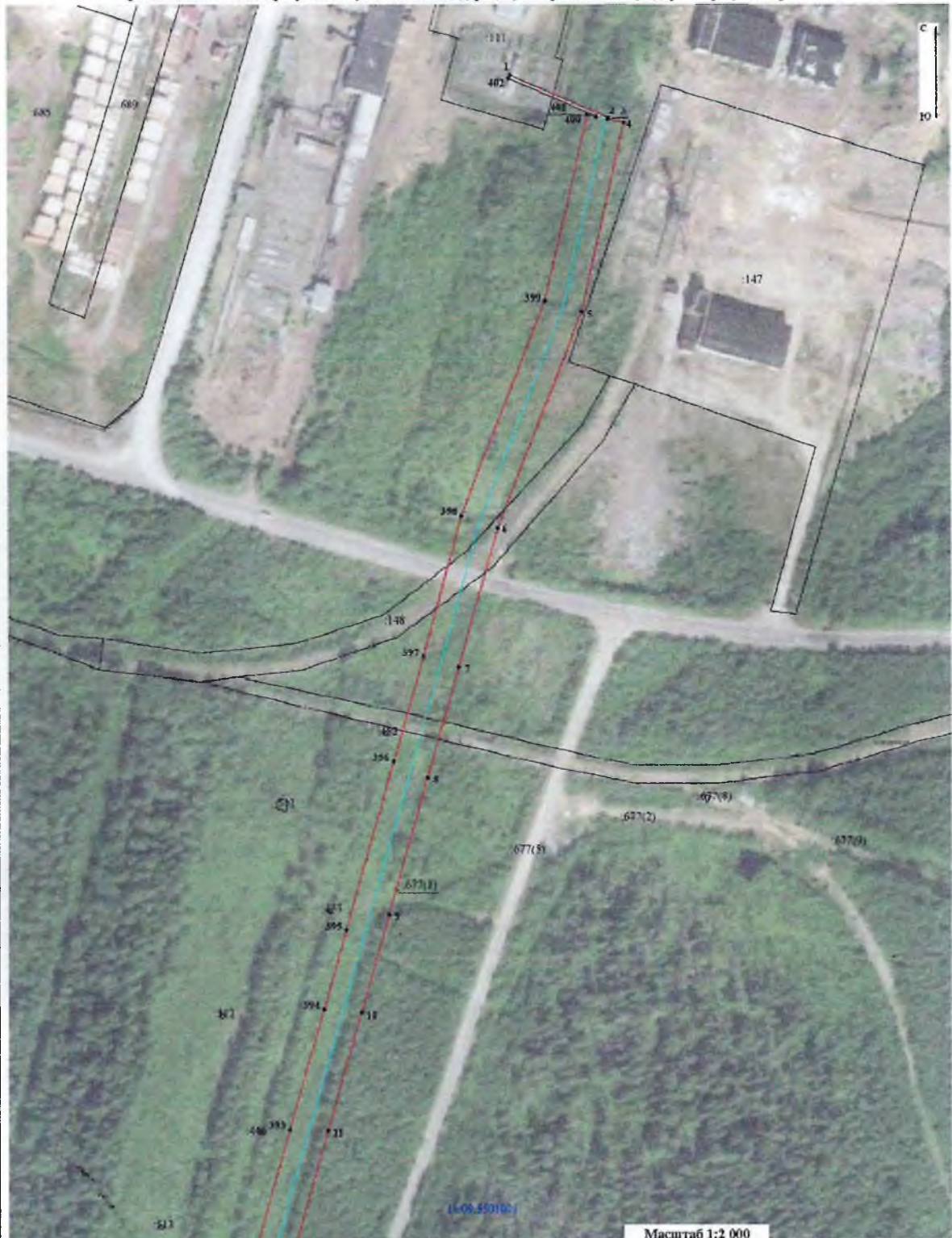
Схема расположения границ публичного сервитута объекта электросетевого хозяйства:  
"ВЛ-10 кВ п. Усогорск яч. ЗД ПС 110/35/10 кВ "Усогорск"  
расположенного по адресу: 169270, Российская Федерация, Республика Коми, Удорский р-н, Усогорск пгт





Схема расположения границ публичного сервитута объекта электросетевого хозяйства:  
"ВЛ-10 кВ п. Усогорск яч. ЗД ПС 110/35/10 кВ "Усогорск",  
расположенного по адресу: 169270, Российская Федерация, Республика Коми, Удорский р-н, Усогорск пгт

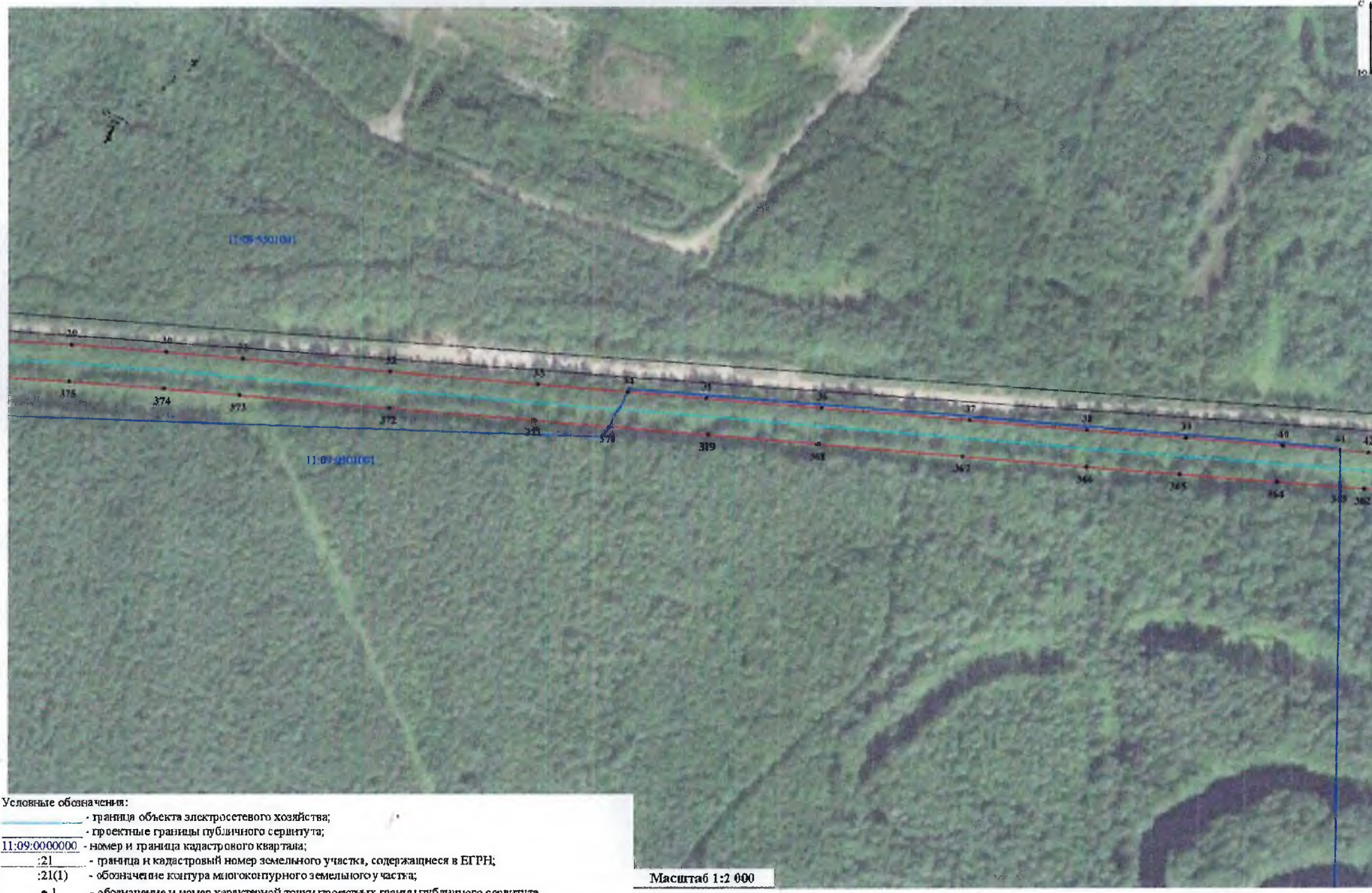

- Условные обозначения:
- граница объекта электросетевого хозяйства;
  - проектные границы публичного сервитута;
  - 11:09:0000000 - номер и граница кадастрового квартала;
  - :21 - граница и кадастровый номер земельного участка, содержащегося в ЕГРН;
  - :21(1) - обозначение контура многоконтурного земельного участка;
  - 1 - обозначение и номер характерной точки проектных границ публичного сервитута.

Масштаб 1:2 600

Схема расположения границ публичного сервитута объекта электросетевого хозяйства:  
 "ВЛ-10 кВ п. Усогорск яч. ЗД ПС 110/35/10 кВ "Усогорск",  
 расположенного по адресу: 169270, Российская Федерация, Республика Коми, Удорский р-н, Усогорск пгт

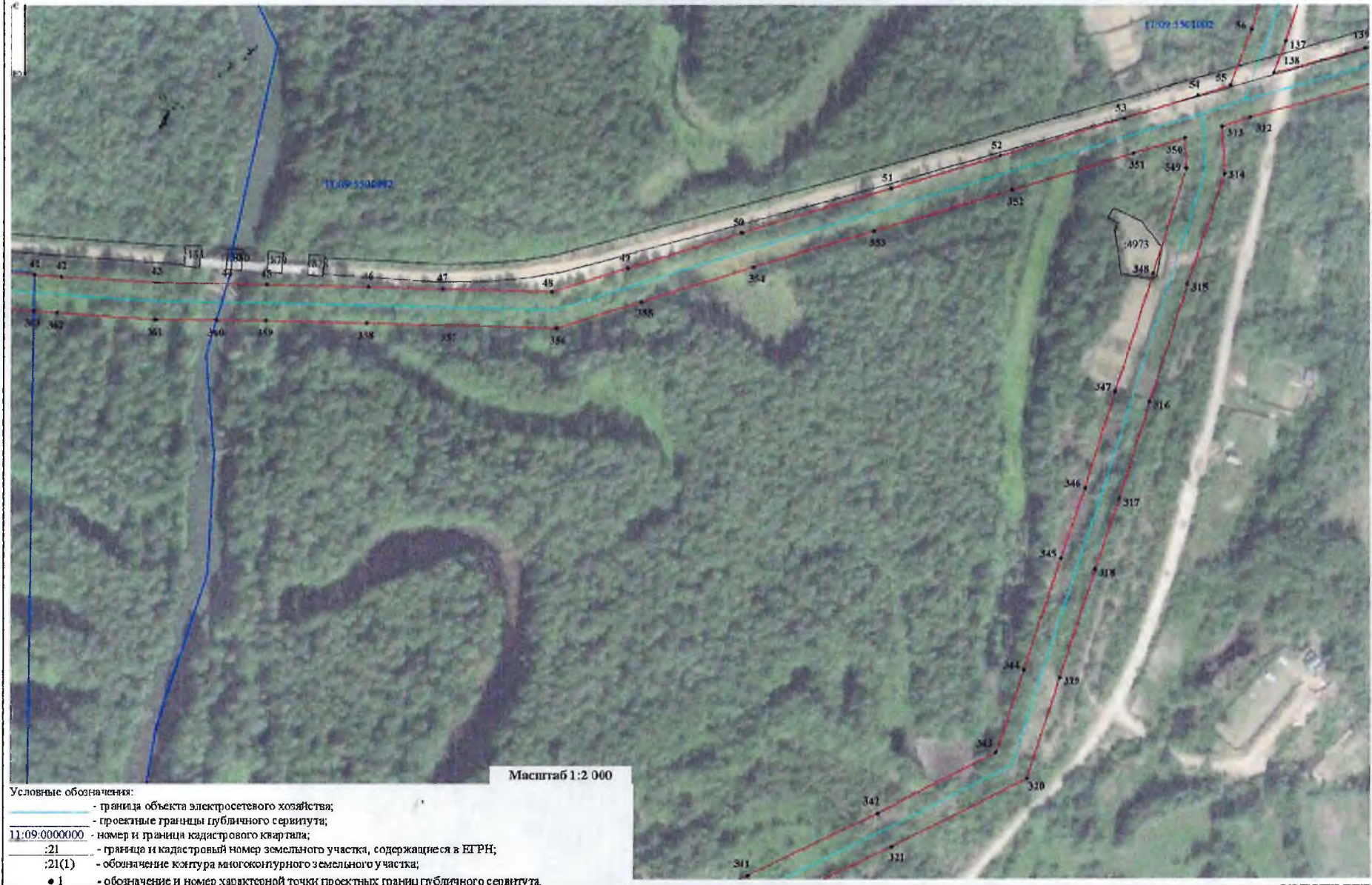

**Схема расположения границ публичного сервитута объекта электросетевого хозяйства:  
"ВЛ-10 кВ л. Усогорск яч. ЗД ПС 110/35/10 кВ "Усогорск",  
расположенного по адресу: 169270, Российская Федерация, Республика Коми, Удорский р-н, Усогорск пгт**



Масштаб 1:2 000

**Условные обозначения:**

- границы объекта электросетевого хозяйства;
- проектные границы публичного сервитута;
- 11:09:0000000 - номер и границы кадастрового квартала;
- :21 - граница и кадастровый номер земельного участка, содержащиеся в ЕГРН;
- :21(1) - обозначение контура многоконтурного земельного участка;
- 1 - обозначение и номер характерной точки проектных границ публичного сервитута.

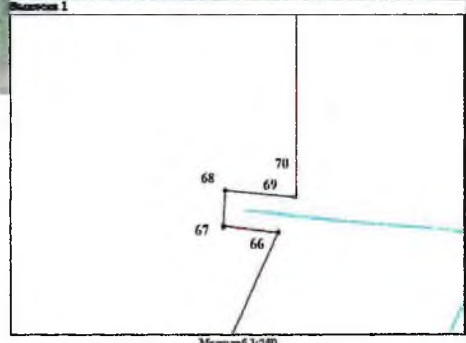

Масштаб 1:250

**Схема расположения границ публичного сервитута объекта электросетевого хозяйства:**  
 "ВЛ-10 кВ п. Усогоorsk яч. ЗД ПС 110/35/10 кВ "Усогоorsk",  
 расположенного по адресу: 169270, Российская Федерация, Республика Коми, Удорский р-н, Усогоorsk пгт



Масштаб 1:2 500

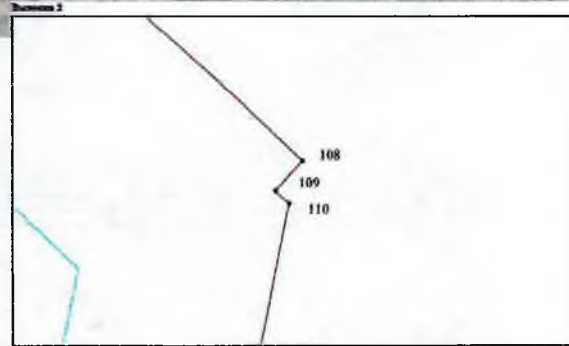

Масштаб 1:250

**Условные обозначения:**

- - границы объекта электросетевого хозяйства;
- - проектные границы публичного сервитута;
- 11-09-0000000 - номер и граница кадастрового квартала;
- 21 - граница и кадастровый номер земельного участка, содержащегося в ЕГРН;
- 21(1) - обозначение контура многоконтурного земельного участка;
- 1 - обозначение и номер характерной точки проектных границ публичного сервитута.

**Схема расположения границ публичного сервитута объекта электросетевого хозяйства:**  
 "ВЛ-10 кВ п. Усогорск яч. ЗД ПС 110/35/10 кВ "Усогорск"",  
 расположенного по адресу: 169270, Российская Федерация, Республика Коми, Удорский р-н, Усогорск пгт



**Схема расположения границ публичного сервитута объекта электросетевого хозяйства:**  
 "ВЛ-10 кВ п. Усогоorsk яч. ЗД ПС 110/35/10 кВ "Усогоorsk",  
 расположенного по адресу: 169270, Российская Федерация, Республика Коми, Удорский р-н, Усогоorsk пгт



## Условные обозначения:

- граница объекта электросетевого хозяйства;
- проектные границы публичного сервитута;
- 11:09:0000000 - номер и граница кадастрового квартала;
- :21 - граница и кадастровый номер земельного участка, содержащиеся в ЕГРН;
- :21(1) - обозначение контура многоконтурного земельного участка;
- 1 - обозначение и номер характерной точки проектных границ публичного сервитута.

Масштаб 1:2 000

**Схема расположения границ публичного сервитута объекта электросетевого хозяйства:**  
 "ВЛ-10 кВ п. Усогоorsk яч. ЗД ПС 110/35/10 кВ "Усогоorsk"  
 расположенного по адресу: 169270, Российская Федерация, Республика Коми, Удорский р-н, Усогоorsk пгт



## Условные обозначения:

- - граница объекта электросетевого хозяйства;
- - проектные границы публичного сервитута;
- 11:09:0000000 - номер и граница кадастрового квартала;
- :21 - граница и кадастровый номер земельного участка, содержащийся в ЕГРН;
- :21(1) - обозначение контура многоконтурного земельного участка;
- 1 - обозначение и номер характерной точки проектных границ публичного сервитута.

Масштаб 1:2 000

**Схема расположения границ публичного сервитута объекта электросетевого хозяйства:  
"ВЛ-10 кВ п. Усогорск яч. ЗД ПС 110/35/10 кВ "Усогорск"  
расположенного по адресу: 169270, Российская Федерация, Республика Коми, Удорский р-н, Усогорск пгт**

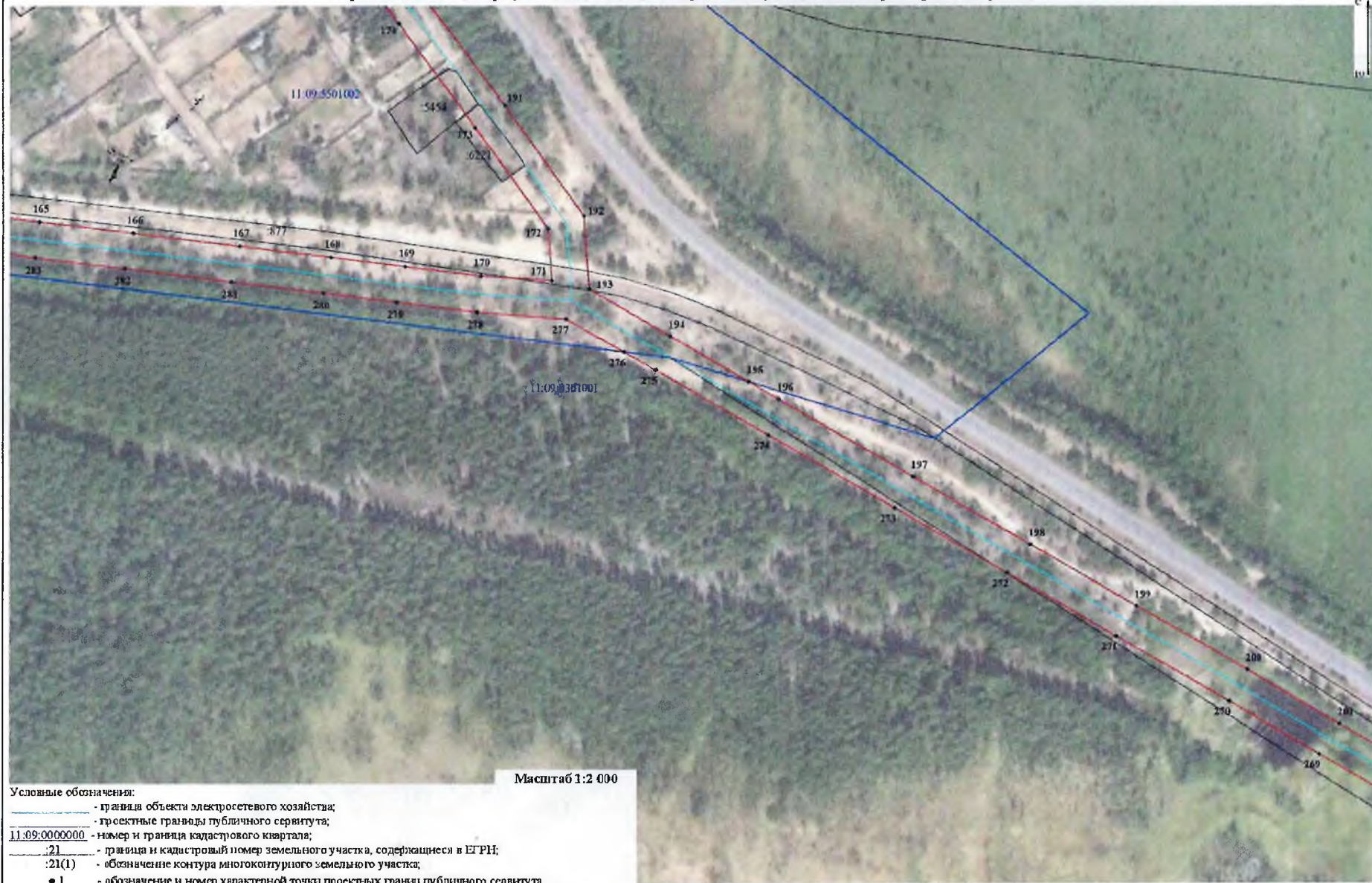

Масштаб 1:2 000

- Условные обозначения:
- - граница объекта электросетевого хозяйства;
  - - трассные границы публичного сервитута;
  - - номер и граница кадастрового квартала;
  - 21 - граница и кадастровый номер земельного участка, содержащегося в ЕГРН;
  - 21(1) - обозначение контура многоконтурного земельного участка;
  - 1 - обозначение и номер характерной точки проектных границ публичного сервитута.



**Схема расположения границ публичного сервитута объекта электросетевого хозяйства:**  
 "ВЛ-10 кВ п. Усогорск яч. ЗД ПС 110/35/10 кВ "Усогорск"  
 расположенного по адресу: 169270, Российская Федерация, Республика Коми, Удорский р-н,  
 Усогорск пгт



**Условные обозначения:**

- граница объекта электросетевого хозяйства;
- проектные границы публичного сервитута;
- 11:09:0000000 - номер и граница кадастрового квартала;
- :21 - граница и кадастровый номер земельного участка, содержащиеся в ЕГРН;
- :21(1) - обозначение контура многоконтурного земельного участка;
- 1 - обозначение и номер характерной точки проектных границ публичного сервитута.

Схема расположения границ публичного сервитута объекта электросетевого хозяйства:  
 "ВЛ-10 кВ п. Усогоorsk яч. ЗД ПС 110/35/10 кВ "Усогоorsk",  
 расположенного по адресу: 169270, Российская Федерация, Республика Коми, Удорский р-н, Усогоorsk пгт



## Условные обозначения:

- граница объекта электросетевого хозяйства;
- проектные границы публичного сервитута;
- 11:09:0000000 - номер и граница кадастрового квартала;
- 21 - граница и кадастровый номер земельного участка, содержащиеся в ЕГРН;
- 21(1) - обозначение контура многоугольного земельного участка;
- 1 - обозначение и номер характерной точки проектных границ публичного сервитута.

Масштаб 1:2 000

**Схема расположения границ публичного сервитута объекта электросетевого хозяйства:**  
 "ВЛ-10 кВ п. Усогорск яч. ЗД ПС 110/35/10 кВ "Усогорск",  
 расположенного по адресу: 169270, Российская Федерация, Республика Коми, Удорский р-н, Усогорск пгт

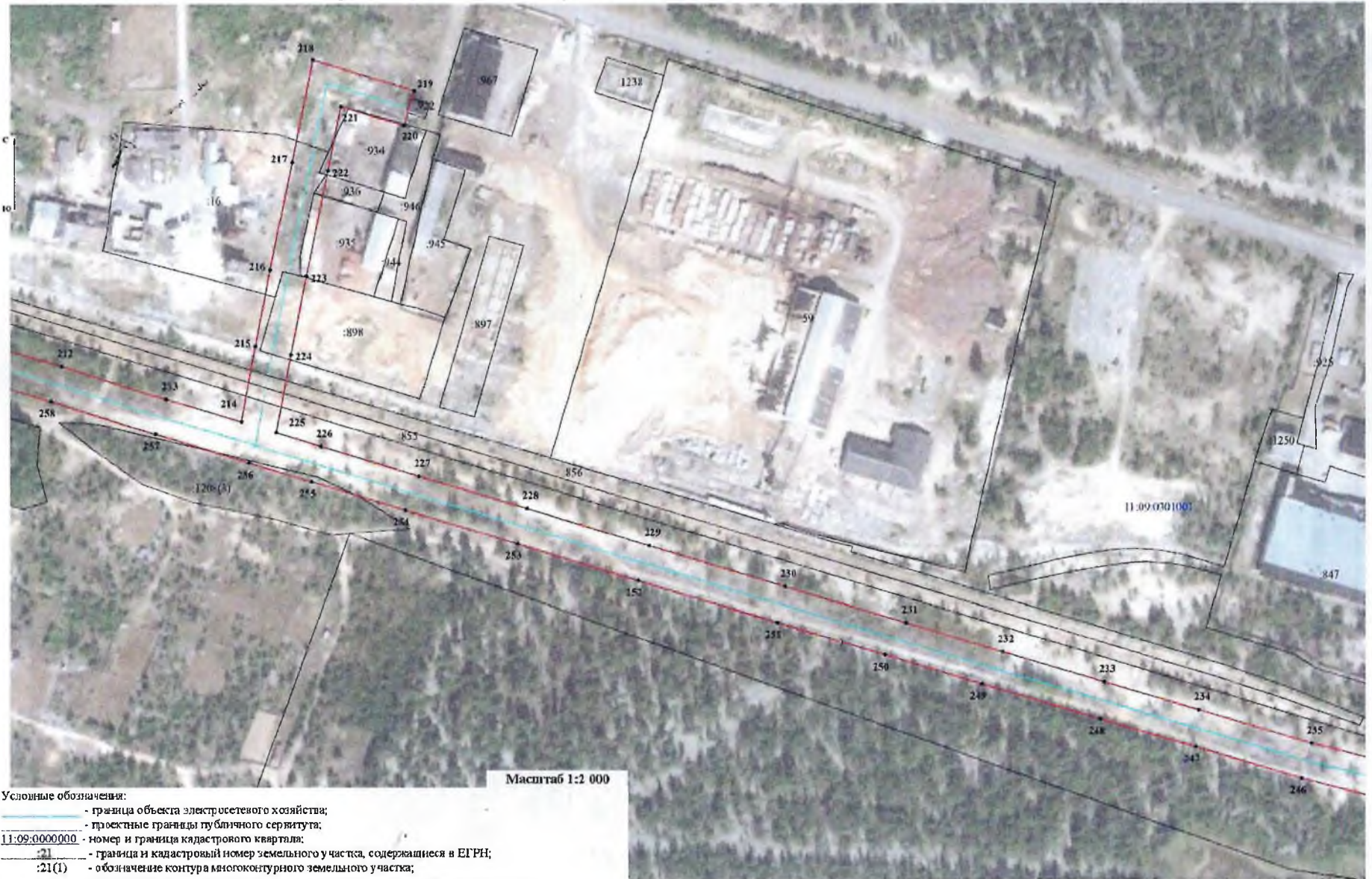

**Условные обозначения:**





- граница объекта электросетевого хозяйства;
- проектные границы публичного сервитута;
- 11:09:0000000 - номер и граница кадастрового квартала;
- 21 - граница и кадастровый номер земельного участка, содержащиеся в ЕГРН;
- 21(1) - обозначение контура многоконтурного земельного участка;
- 1 - обозначение и номер характерной точки проектных границ публичного сервитута.

**Схема расположения границ публичного сервитута объекта электросетевого хозяйства:**  
 "ВЛ-10 кВ п. Усогорск яч. 3Д ПС 110/35/10 кВ "Усогорск",  
 расположенного по адресу: 169270, Российская Федерация, Республика Коми, Удорский р-н,  
 Усогорск пгт

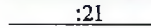
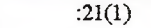

Масштаб 1:2 000

**Условные обозначения:**

-  - граница объекта электросетевого хозяйства;
-  - проектные границы публичного сервитута;
-  11:09:0000000 - номер и граница кадастрового квартала;
-  :21 - граница и кадастровый номер земельного участка, содержащегося в ЕГРН;
-  :21(1) - обозначение контура многоконтурного земельного участка;
-  • 1 - обозначение и номер характерной точки проектных границ публичного сервитута.

**Каталог координат границ публичного сервитута  
объекта электросетевого хозяйства: " ВЛ-10 кВ п. Усогорск яч. ЗДПС 110/35/10 кВ "Усогорск" "**

Площадь публичного сервитута: 220 425 кв.м.		
Метод определения координат: Метод спутниковых геодезических измерений (определений)		
Система координат: МСК - 11, зона 4		
Средняя квадратичная погрешность определения координат характерных точек контура (M <sub>т</sub> ) = 0,10 м		
Обозначение характерных точек границ	Координаты, м	
	X	Y
1	2	3
1	825 823,23	4 331 461,72
2	825 799,68	4 331 515,91
3	825 798,91	4 331 515,57
4	825 796,86	4 331 524,59
5	825 691,41	4 331 501,04
6	825 571,54	4 331 454,21
7	825 493,93	4 331 432,35
8	825 432,75	4 331 414,89
9	825 356,43	4 331 393,36
10	825 301,69	4 331 377,93
11	825 236,17	4 331 359,32
12	825 152,00	4 331 335,48
13	825 081,91	4 331 315,35
14	825 006,15	4 331 293,89
15	824 925,10	4 331 270,85
16	824 849,06	4 331 249,96
17	824 815,76	4 331 241,33
18	824 813,65	4 331 240,78
19	824 812,45	4 331 264,24
20	824 811,55	4 331 281,73
21	824 808,26	4 331 339,05
22	824 804,54	4 331 403,40
23	824 800,71	4 331 467,79
24	824 795,76	4 331 547,98
25	824 791,28	4 331 617,18
26	824 787,30	4 331 678,89
27	824 783,35	4 331 744,25
28	824 779,46	4 331 804,46
29	824 774,66	4 331 876,98
30	824 770,58	4 331 929,44
31	824 766,79	4 331 972,57
32	824 759,51	4 332 055,43
33	824 752,51	4 332 138,27
34	824 748,26	4 332 188,82
35	824 744,63	4 332 232,08
36	824 739,03	4 332 297,03
37	824 731,91	4 332 379,53
38	824 726,23	4 332 444,71
39	824 721,78	4 332 500,09
40	824 717,33	4 332 554,27
41	824 714,77	4 332 586,21
42	824 713,52	4 332 601,82
43	824 710,41	4 332 656,11
44	824 709,50	4 332 695,52
45	824 708,98	4 332 718,10
46	824 707,62	4 332 775,95
47	824 706,51	4 332 818,37
48	824 704,80	4 332 879,69
49	824 718,27	4 332 923,46
50	824 738,18	4 332 987,63
51	824 763,35	4 333 072,13
52	824 781,85	4 333 134,38

53	824 803,03	4 333 204,58
54	824 816,28	4 333 246,88
55	824 821,88	4 333 265,11
56	824 853,58	4 333 276,91
57	824 909,24	4 333 294,98
58	824 985,84	4 333 320,55
59	825 052,50	4 333 342,13
60	825 127,85	4 333 367,48
61	825 147,11	4 333 446,74
62	825 163,03	4 333 513,81
63	825 170,65	4 333 547,29
64	825 179,99	4 333 585,93
65	825 184,25	4 333 652,22
66	825 216,85	4 333 666,93
67	825 217,15	4 333 663,99
68	825 219,14	4 333 664,08
69	825 218,76	4 333 667,79
70	825 218,99	4 333 667,89
71	825 255,35	4 333 667,96
72	825 301,27	4 333 666,78
73	825 335,30	4 333 672,38
74	825 371,75	4 333 677,30
75	825 415,10	4 333 730,38
76	825 451,46	4 333 773,18
77	825 486,60	4 333 815,93
78	825 525,43	4 333 863,15
79	825 573,75	4 333 919,87
80	825 617,97	4 333 960,23
81	825 633,93	4 333 974,43
82	825 677,17	4 333 928,91
83	825 717,83	4 333 946,43
84	825 716,18	4 333 950,26
85	825 727,49	4 333 961,25
86	825 710,10	4 333 979,19
87	825 691,11	4 333 960,82
88	825 693,56	4 333 958,29
89	825 682,19	4 333 953,39
90	825 649,31	4 333 988,00
91	825 674,52	4 334 010,07
92	825 722,48	4 334 053,08
93	825 764,85	4 334 090,55
94	825 801,58	4 334 049,40
95	825 838,15	4 334 009,25
96	825 840,77	4 334 011,64
97	825 855,37	4 333 994,84
98	825 874,35	4 334 011,33
99	825 857,18	4 334 031,08
100	825 850,93	4 334 025,65
101	825 816,84	4 334 063,06
102	825 780,31	4 334 104,65
103	825 814,75	4 334 137,24
104	825 841,07	4 334 161,08
105	825 885,68	4 334 170,56
106	825 895,97	4 334 159,34
107	825 913,80	4 334 175,74
108	825 896,90	4 334 194,06
109	825 895,36	4 334 192,64
110	825 894,67	4 334 193,35
111	825 831,01	4 334 180,70
112	825 800,43	4 334 151,91
113	825 758,83	4 334 113,63
114	825 708,80	4 334 068,34
115	825 660,10	4 334 024,66

116	825 626,94	4 333 995,65
117	825 591,96	4 333 964,52
118	825 558,35	4 333 934,64
119	825 509,75	4 333 876,35
120	825 470,77	4 333 828,94
121	825 435,75	4 333 786,34
122	825 399,33	4 333 743,46
123	825 360,75	4 333 696,87
124	825 333,56	4 333 692,85
125	825 299,78	4 333 688,10
126	825 255,85	4 333 688,45
127	825 214,48	4 333 689,19
128	825 163,95	4 333 666,19
129	825 159,65	4 333 588,99
130	825 150,71	4 333 552,05
131	825 143,11	4 333 518,65
132	825 127,35	4 333 452,21
133	825 110,60	4 333 383,30
134	825 045,87	4 333 361,52
135	824 979,52	4 333 340,06
136	824 903,60	4 333 314,70
137	824 846,85	4 333 296,29
138	824 828,72	4 333 289,54
139	824 842,91	4 333 341,45
140	824 854,09	4 333 382,35
141	824 872,10	4 333 446,84
142	824 890,56	4 333 514,08
143	824 904,43	4 333 564,06
144	824 921,80	4 333 626,54
145	824 941,30	4 333 696,73
146	824 956,52	4 333 752,97
147	824 975,56	4 333 822,29
148	824 994,24	4 333 890,21
149	825 012,99	4 333 957,17
150	825 025,41	4 333 999,32
151	825 030,61	4 334 047,40
152	825 038,41	4 334 106,66
153	825 044,89	4 334 155,98
154	825 038,99	4 334 200,54
155	825 032,19	4 334 251,07
156	825 025,83	4 334 300,80
157	825 023,12	4 334 326,62
158	825 016,63	4 334 374,79
159	825 011,51	4 334 413,53
160	825 004,59	4 334 468,96
161	824 996,82	4 334 530,46
162	824 989,56	4 334 589,53
163	824 983,07	4 334 642,41
164	824 976,31	4 334 697,41
165	824 968,60	4 334 757,17
166	824 962,18	4 334 810,33
167	824 954,79	4 334 870,05
168	824 948,53	4 334 921,48
169	824 943,25	4 334 963,63
170	824 938,09	4 335 006,37
171	824 935,56	4 335 046,45
172	824 964,55	4 335 044,33
173	825 022,04	4 335 003,10
174	825 080,49	4 334 959,86
175	825 135,32	4 334 919,69
176	825 189,48	4 334 879,71
177	825 255,24	4 334 831,25
178	825 302,81	4 334 796,08

179	825 341,32	4 334 766,76
180	825 341,54	4 334 766,17
181	825 337,06	4 334 755,31
182	825 362,16	4 334 747,26
183	825 370,92	4 334 770,89
184	825 360,08	4 334 775,09
185	825 358,45	4 334 779,48
186	825 315,34	4 334 812,29
187	825 268,26	4 334 847,11
188	825 206,98	4 334 892,27
189	825 148,19	4 334 935,67
190	825 092,49	4 334 976,47
191	825 034,12	4 335 019,65
192	824 972,00	4 335 064,79
193	824 930,74	4 335 067,83
194	824 904,01	4 335 113,75
195	824 878,42	4 335 158,01
196	824 868,54	4 335 175,07
197	824 824,70	4 335 250,65
198	824 786,39	4 335 316,69
199	824 751,34	4 335 376,75
200	824 715,30	4 335 439,15
201	824 684,57	4 335 491,32
202	824 638,33	4 335 570,68
203	824 603,62	4 335 631,00
204	824 574,01	4 335 681,77
205	824 540,81	4 335 739,27
206	824 501,80	4 335 805,39
207	824 481,52	4 335 873,64
208	824 466,13	4 335 925,05
209	824 446,76	4 335 989,93
210	824 427,67	4 336 052,33
211	824 408,17	4 336 115,01
212	824 386,70	4 336 186,43
213	824 368,17	4 336 245,21
214	824 355,50	4 336 287,72
215	824 397,88	4 336 295,57
216	824 440,90	4 336 303,91
217	824 501,44	4 336 316,21
218	824 559,21	4 336 327,60
219	824 541,83	4 336 384,98
220	824 522,22	4 336 379,03
221	824 533,04	4 336 343,32
222	824 496,77	4 336 336,18
223	824 437,39	4 336 324,11
224	824 393,31	4 336 315,56
225	824 349,43	4 336 307,64
226	824 341,60	4 336 332,46
227	824 324,81	4 336 387,95
228	824 306,65	4 336 448,55
229	824 285,71	4 336 517,64
230	824 262,57	4 336 593,96
231	824 242,14	4 336 661,93
232	824 225,74	4 336 716,24
233	824 208,76	4 336 772,99
234	824 192,93	4 336 826,26
235	824 173,89	4 336 889,98
236	824 164,05	4 336 928,25
237	824 213,35	4 336 946,00
238	824 267,51	4 336 966,31
239	824 296,01	4 336 976,77
240	824 356,60	4 336 999,50
241	824 349,41	4 337 018,70



242	824 287,68	4 336 995,55
243	824 260,43	4 336 985,50
244	824 206,72	4 336 965,40
245	824 139,22	4 336 941,40
246	824 154,13	4 336 884,50
247	824 172,05	4 336 824,59
248	824 188,04	4 336 770,78
249	824 207,79	4 336 704,77
250	824 224,32	4 336 650,05
251	824 242,43	4 336 589,77
252	824 266,11	4 336 511,70
253	824 286,84	4 336 443,25
254	824 305,79	4 336 380,06
255	824 321,77	4 336 327,23
256	824 332,23	4 336 292,24
257	824 348,45	4 336 239,58
258	824 367,03	4 336 180,61
259	824 388,43	4 336 109,51
260	824 407,30	4 336 048,77
261	824 427,52	4 335 982,73
262	824 443,31	4 335 929,86
263	824 460,26	4 335 873,41
264	824 482,86	4 335 797,19
265	824 523,10	4 335 729,00
266	824 557,37	4 335 669,60
267	824 585,73	4 335 621,00
268	824 619,32	4 335 562,70
269	824 667,53	4 335 479,90
270	824 697,68	4 335 428,67
271	824 734,26	4 335 365,35
272	824 770,23	4 335 303,71
273	824 807,02	4 335 240,39
274	824 848,23	4 335 169,25
275	824 885,07	4 335 105,54
276	824 895,29	4 335 087,43
277	824 913,79	4 335 054,63
278	824 917,69	4 335 004,31
279	824 923,18	4 334 958,92
280	824 928,44	4 334 916,92
281	824 934,73	4 334 865,20
282	824 942,14	4 334 805,38
283	824 948,26	4 334 754,63
284	824 955,86	4 334 695,67
285	824 962,72	4 334 639,90
286	824 969,21	4 334 587,03
287	824 976,41	4 334 528,53
288	824 983,65	4 334 471,18
289	824 991,15	4 334 411,20
290	824 996,09	4 334 373,71
291	825 002,79	4 334 323,95
292	825 005,48	4 334 298,36
293	825 011,97	4 334 247,57
294	825 018,36	4 334 200,11
295	825 024,21	4 334 155,96
296	825 018,09	4 334 109,33
297	825 010,20	4 334 049,40
298	825 004,44	4 334 003,43
299	824 997,77	4 333 979,17
300	824 993,31	4 333 962,96
301	824 974,63	4 333 896,17
302	824 955,79	4 333 827,73
303	824 936,88	4 333 758,84
304	824 921,47	4 333 701,92

305	824 902,06	4 333 632,03
306	824 888,70	4 333 583,97
307	824 870,01	4 333 516,74
308	824 866,59	4 333 504,22
309	824 852,47	4 333 452,75
310	824 834,23	4 333 387,44
311	824 823,14	4 333 346,86
312	824 803,73	4 333 275,86
313	824 798,30	4 333 260,12
314	824 771,64	4 333 261,45
315	824 709,07	4 333 240,70
316	824 642,13	4 333 219,03
317	824 586,85	4 333 201,56
318	824 546,97	4 333 187,76
319	824 485,55	4 333 167,68
320	824 428,28	4 333 149,23
321	824 390,17	4 333 072,57
322	824 354,95	4 332 999,60
323	824 339,15	4 332 968,12
324	824 317,88	4 332 924,26
325	824 291,49	4 332 870,87
326	824 275,95	4 332 838,92
327	824 245,82	4 332 777,63
328	824 224,69	4 332 718,65
329	824 213,36	4 332 716,03
330	824 160,26	4 332 702,10
331	824 150,32	4 332 705,48
332	824 143,57	4 332 686,13
333	824 159,50	4 332 680,71
334	824 218,70	4 332 696,24
335	824 240,20	4 332 701,21
336	824 264,72	4 332 769,62
337	824 294,44	4 332 830,08
338	824 309,37	4 332 860,80
339	824 336,37	4 332 915,41
340	824 357,73	4 332 959,45
341	824 373,78	4 332 991,44
342	824 409,06	4 333 064,52
343	824 443,23	4 333 131,97
344	824 489,89	4 333 147,53
345	824 553,39	4 333 168,29
346	824 593,15	4 333 182,04
347	824 648,16	4 333 199,44
348	824 715,01	4 333 221,07
349	824 774,59	4 333 240,03
350	824 791,86	4 333 239,32
351	824 783,19	4 333 209,80
352	824 762,46	4 333 141,12
353	824 739,13	4 333 062,60
354	824 718,74	4 332 994,13
355	824 699,10	4 332 930,82
356	824 684,23	4 332 882,54
357	824 685,91	4 332 822,53
358	824 687,14	4 332 775,03
359	824 688,49	4 332 717,68
360	824 688,78	4 332 689,46
361	824 689,12	4 332 655,50
362	824 693,16	4 332 599,36
363	824 694,23	4 332 585,97
364	824 697,04	4 332 550,94
365	824 701,51	4 332 496,49
366	824 705,71	4 332 444,21
367	824 711,67	4 332 375,94

368	824 718,63	4 332 295,28
369	824 723,95	4 332 233,39
370	824 728,60	4 332 178,14
371	824 732,09	4 332 136,55
372	824 738,97	4 332 055,12
373	824 746,38	4 331 970,78
374	824 750,11	4 331 928,27
375	824 754,22	4 331 875,73
376	824 759,08	4 331 802,13
377	824 763,00	4 331 741,55
378	824 763,09	4 331 740,03
379	824 766,93	4 331 676,42
380	824 771,14	4 331 610,91
381	824 775,38	4 331 545,39
382	824 780,36	4 331 465,04
383	824 784,13	4 331 401,45
384	824 788,00	4 331 334,60
385	824 791,07	4 331 281,17
386	824 794,52	4 331 213,63
387	824 816,81	4 331 219,78
388	824 856,31	4 331 230,69
389	824 930,05	4 331 250,95
390	825 011,75	4 331 274,17
391	825 089,34	4 331 296,15
392	825 158,32	4 331 315,97
393	825 236,54	4 331 338,12
394	825 303,59	4 331 357,17
395	825 347,77	4 331 369,61
396	825 441,56	4 331 396,08
397	825 499,70	4 331 412,66
398	825 578,27	4 331 433,97
399	825 697,71	4 331 480,63
400	825 801,40	4 331 504,60
401	825 800,30	4 331 509,46
402	825 821,39	4 331 460,92
1	825 823,23	4 331 461,72

Приложение 4 к постановлению администрации городского поселения «Усогорск» от «20» 07. 2023 года № 124

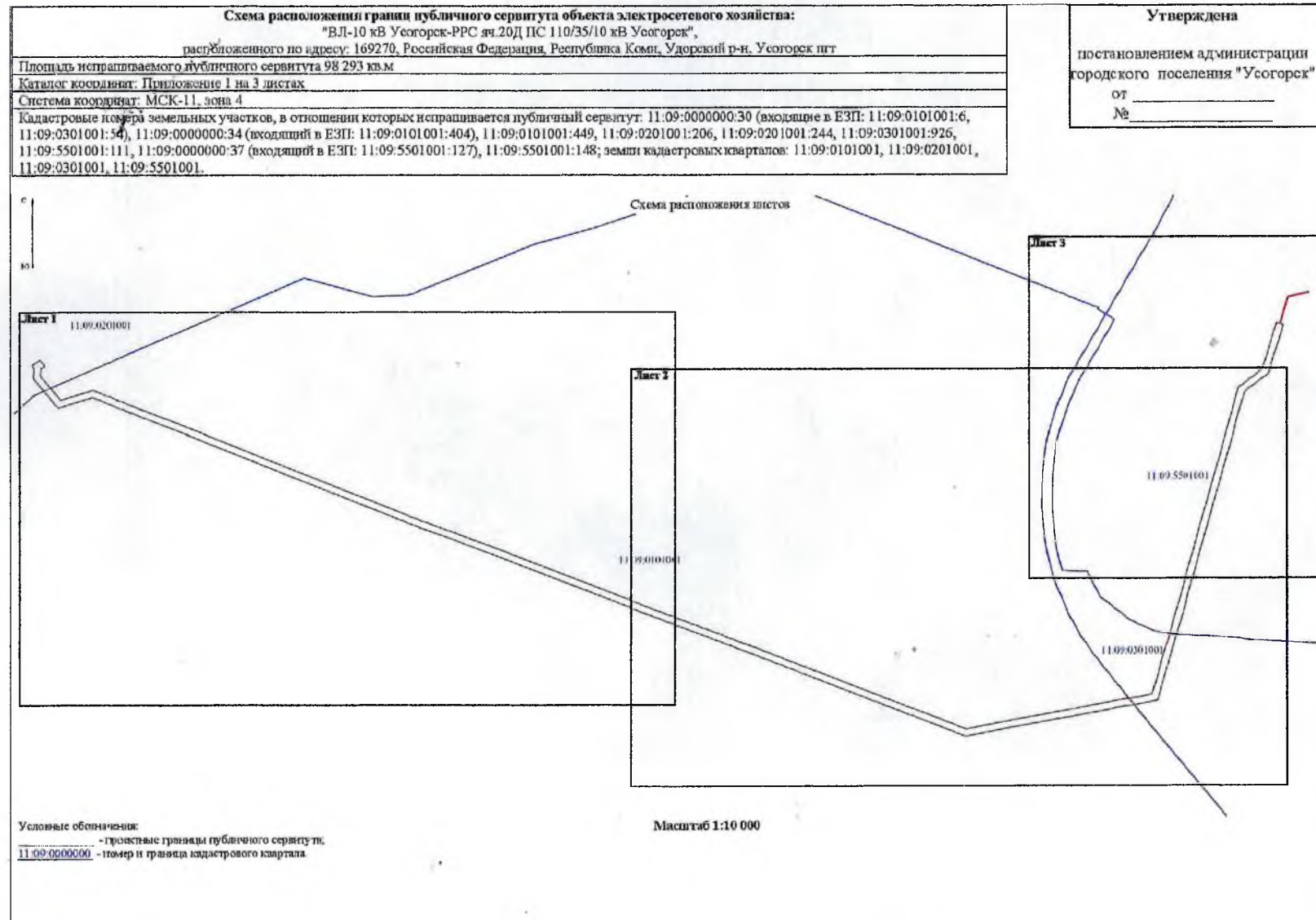

**Схема расположения границ публичного сервитута объекта электросетевого хозяйства:**  
 "ВЛ-10 кВ Усогорск-РРС яч.20Д ПС 110/35/10 кВ Усогорск",  
 расположенного по адресу: 169270, Российская Федерация, Республика Коми, Удорский р-н, Усогорск пгт



**Условные обозначения:**

- - границы объекта электросетевого хозяйства;
- - проектные границы публичного сервитута;
- 11:09:0000000 - номер и граница кадастрового квартала;
- 21 - граница и кадастровый номер земельного участка, содержащийся в ЕГРН;
- 21(1) - обозначение контура многоконтурного земельного участка;
- 1 - обозначение и номер характерной точки проектных границ публичного сервитута.

Масштаб 1:5 000

Схема расположения границ публичного сервитута объекта электросетевого хозяйства:  
"ВЛ-10 кВ Усогоorsk-PPC лн.20Д ПС 110/35/10 кВ Усогоorsk",  
расположенного по адресу: 169270, Российская Федерация, Республика Коми, Удорский р-н, Усогоorsk пгт

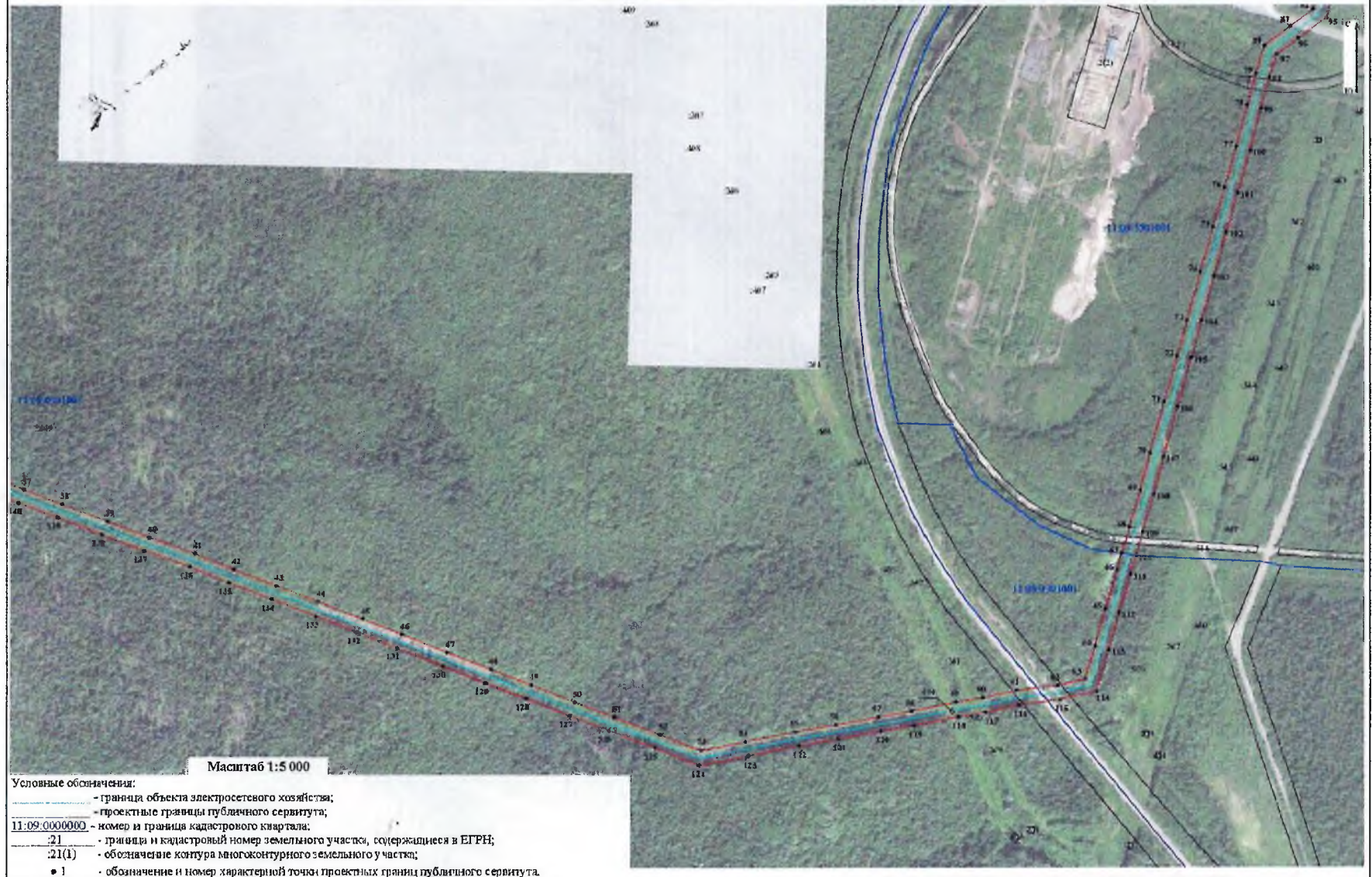





**Схема расположения границ публичного сервитута объекта электросетевого хозяйства:**  
 "ВЛ-10 кВ Усогорск-РРС яч.20Д ПС 110/35/10 кВ Усогорск",  
 расположенного по адресу: 169270, Российская Федерация, Республика Коми, Удорский р-н, Усогорск пгт

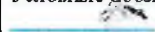

Масштаб 1:5 000

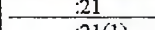
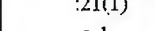
**Условные обозначения:**

-  - граница объекта электросетевого хозяйства;
-  - проектные границы публичного сервитута;
-  11:09:0000000 - номер и граница кадастрового квартала;
-  :21 - граница и кадастровый номер земельного участка, содержащегося в ЕГРН;
-  :21(1) - обозначение контура многоконтурного земельного участка;
-  ● 1 - обозначение и номер характерной точки проектных границ публичного сервитута.

**Каталог координат границ публичного сервитута  
объекта электросетевого хозяйства: "ВЛ-10 кВ Усогорск-РРС яч.20Д ПС 110/35/10 кВ Усогорск"**

Площадь публичного сервитута: 98 293 кв.м.		
Метод определения координат: Метод спутниковых геодезических измерений (определений)		
Система координат: МСК - 11, зона 4		
Средняя квадратичная погрешность определения координат характерных точек контура (Мп) = 0,10 м		
Обозначение характерных точек границ	Координаты, м	
	X	Y
1	2	3
1	825 640,09	4 327 714,41
2	825 622,10	4 327 727,82
3	825 617,01	4 327 721,77
4	825 613,91	4 327 716,79
5	825 592,05	4 327 715,81
6	825 564,69	4 327 738,94
7	825 533,55	4 327 765,10
8	825 521,58	4 327 775,43
9	825 534,17	4 327 815,95
10	825 550,69	4 327 870,23
11	825 528,92	4 327 924,77
12	825 505,20	4 327 984,64
13	825 481,98	4 328 042,72
14	825 459,47	4 328 099,45
15	825 436,54	4 328 157,00
16	825 412,56	4 328 215,12
17	825 388,98	4 328 274,94
18	825 359,90	4 328 349,22
19	825 337,80	4 328 404,80
20	825 315,53	4 328 458,88
21	825 288,99	4 328 527,89
22	825 265,64	4 328 586,43
23	825 244,28	4 328 640,43
24	825 222,23	4 328 697,63
25	825 193,93	4 328 769,24
26	825 176,51	4 328 813,49
27	825 152,03	4 328 877,93
28	825 130,25	4 328 937,47
29	825 107,13	4 328 997,84
30	825 083,55	4 329 060,08
31	825 058,81	4 329 124,68
32	825 036,83	4 329 181,92
33	825 013,83	4 329 242,06
34	824 991,43	4 329 300,28
35	824 967,56	4 329 361,96
36	824 942,61	4 329 426,76
37	824 919,74	4 329 481,80
38	824 898,75	4 329 536,26
39	824 874,21	4 329 601,84
40	824 851,25	4 329 660,99
41	824 827,81	4 329 725,35
42	824 805,21	4 329 782,03
43	824 782,00	4 329 843,27
44	824 759,11	4 329 902,41
45	824 734,13	4 329 966,57
46	824 711,96	4 330 023,99
47	824 686,51	4 330 088,28
48	824 661,99	4 330 150,59
49	824 639,99	4 330 208,39
50	824 615,70	4 330 270,92
51	824 594,47	4 330 327,59



52	824 568,74	4 330 394,16
53	824 546,17	4 330 451,12
54	824 558,30	4 330 514,63
55	824 572,72	4 330 586,98
56	824 582,78	4 330 644,64
57	824 593,85	4 330 705,20
58	824 602,31	4 330 752,96
59	824 615,12	4 330 816,66
60	824 621,38	4 330 854,40
61	824 631,77	4 330 902,59
62	824 639,16	4 330 960,61
63	824 647,73	4 330 999,57
64	824 694,93	4 331 013,77
65	824 748,24	4 331 028,44
66	824 803,52	4 331 045,15
67	824 827,35	4 331 051,92
68	824 864,98	4 331 062,60
69	824 918,05	4 331 078,37
70	824 971,10	4 331 092,07
71	825 044,38	4 331 112,95
72	825 110,19	4 331 131,33
73	825 162,04	4 331 145,71
74	825 231,45	4 331 165,01
75	825 294,70	4 331 183,27
76	825 351,10	4 331 199,27
77	825 409,21	4 331 215,95
78	825 468,95	4 331 231,65
79	825 514,34	4 331 244,12
80	825 554,24	4 331 256,00
81	825 582,11	4 331 292,93
82	825 606,61	4 331 325,54
83	825 665,23	4 331 343,78
84	825 707,24	4 331 356,82
85	825 743,93	4 331 368,04
86	825 741,22	4 331 376,89
87	825 821,34	4 331 400,47
88	825 834,58	4 331 462,33
89	825 832,62	4 331 462,75
90	825 819,63	4 331 402,05
91	825 740,64	4 331 378,80
92	825 737,93	4 331 387,65
93	825 699,66	4 331 375,93
94	825 653,62	4 331 361,65
95	825 593,72	4 331 343,82
96	825 565,21	4 331 304,55
97	825 541,95	4 331 273,74
98	825 508,68	4 331 263,83
99	825 463,70	4 331 251,48
100	825 403,74	4 331 235,72
101	825 343,31	4 331 218,37
102	825 287,38	4 331 202,51
103	825 225,24	4 331 184,56
104	825 161,53	4 331 166,85
105	825 108,25	4 331 152,09
106	825 037,29	4 331 132,25
107	824 965,72	4 331 111,86
108	824 912,45	4 331 098,11
109	824 858,53	4 331 082,08
110	824 824,59	4 331 072,44
111	824 797,56	4 331 064,77
112	824 742,45	4 331 048,12
113	824 689,37	4 331 033,48
114	824 630,31	4 331 015,72