

**Схема расположения границ публичного сервитута объекта
электросетевого хозяйства:**

«ВЛ-10 кВ яч. 7Д ПС «Усогорск» - КТП №0737 п. Усогорск,
ВЛ-10 кВ участок АЗС-ТП Мост п. Усогорск с центром питания от яч.7Д ПС
110/35/10 кВ Усогорск»,
расположенного по адресу: Республика Коми, Удорский район

Площадь испрашиваемого публичного сервитута 141 730 кв.м

Каталог координат: Приложение 1 на 5 листе (-ах)

Система координат: МСК-11, зона 4

Кадастровые номера земельных участков, в отношении которых испрашивается публичный сервитут: 11:09:0301001:18, 11:09:5501001:111, 11:09:5501002:41, 11:09:5501002:393, 11:09:5501002:407, 11:09:5501002:423, 11:09:5501002:699, 11:09:5501002:705, 11:09:5501002:713, 11:09:5501002:719, 11:09:5501002:846, 11:09:5501002:898, 11:09:5501002:973, 11:09:5501002:981, 11:09:5501002:985, 11:09:5501002:991, 11:09:5501002:995, 11:09:5501002:1017, 11:09:5501002:1018, 11:09:5501002:1019, 11:09:5501002:1020, 11:09:5501002:4161, 11:09:5501002:4933, 11:09:5501002:5004, 11:09:5501002:5051, 11:09:5501002:5153, 11:09:5501002:5451, 11:09:5501002:5492, 11:09:5501002:5514, 11:09:5501002:5522, 11:09:5501002:5694, 11:09:5501002:5699, 11:09:5501002:5700, 11:09:5501002:5816, 11:09:5501002:6016, 11:09:5501002:6135, 11:09:5501002:6136, 11:09:5501002:6156, 11:09:5501002:6195, 11:09:5501002:6196, 11:09:5501002:769, 11:09:5501002:775, 11:09:5501002:869, 11:09:5501002:5001, 11:09:5501002:5114, 11:09:5501002:5260, 11:09:5501002:5413, 11:09:5501002:5630, 11:09:5501002:5815, 11:09:5501002:5958, 11:09:5501002:6015, 11:09:5501002:6041, 11:09:5501002:6115, 11:09:5501002:6240, 11:09:5501002:6267, 11:09:5501002:6347, земли кадастровых кварталов: 11:09:5501001, 11:09:5501002

Утверждена

(наименование документа об утверждении, включая
наименования органов государственной власти или
органов местного самоуправления, принявших
решение об утверждении схемы или подписавших
соглашение о перераспределении земельных
участков)
от _____ № _____



Схема расположения листов



Масштаб 1:25 000

Условные обозначения:

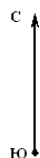
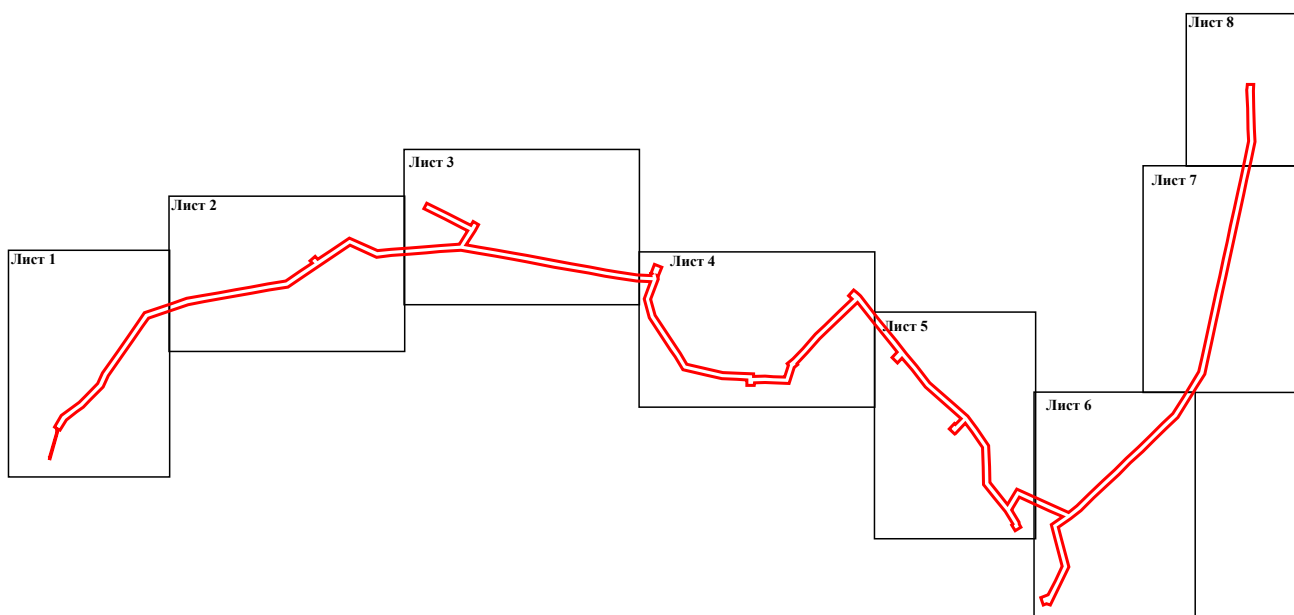
_____ - проектные границы публичного сервитута

Схема расположения границ публичного сервитута объекта электросетевого хозяйства: «ВЛ-10 кВ яч. 7Д ПС «Усогорск» - КТП №0737 п. Усогорск,
ВЛ-10 кВ участок АЗС-ТП Мост п. Усогорск с центром питания от яч.7Д ПС 110/35/10 кВ Усогорск»,
расположенного по адресу: Республика Коми, Удорский район

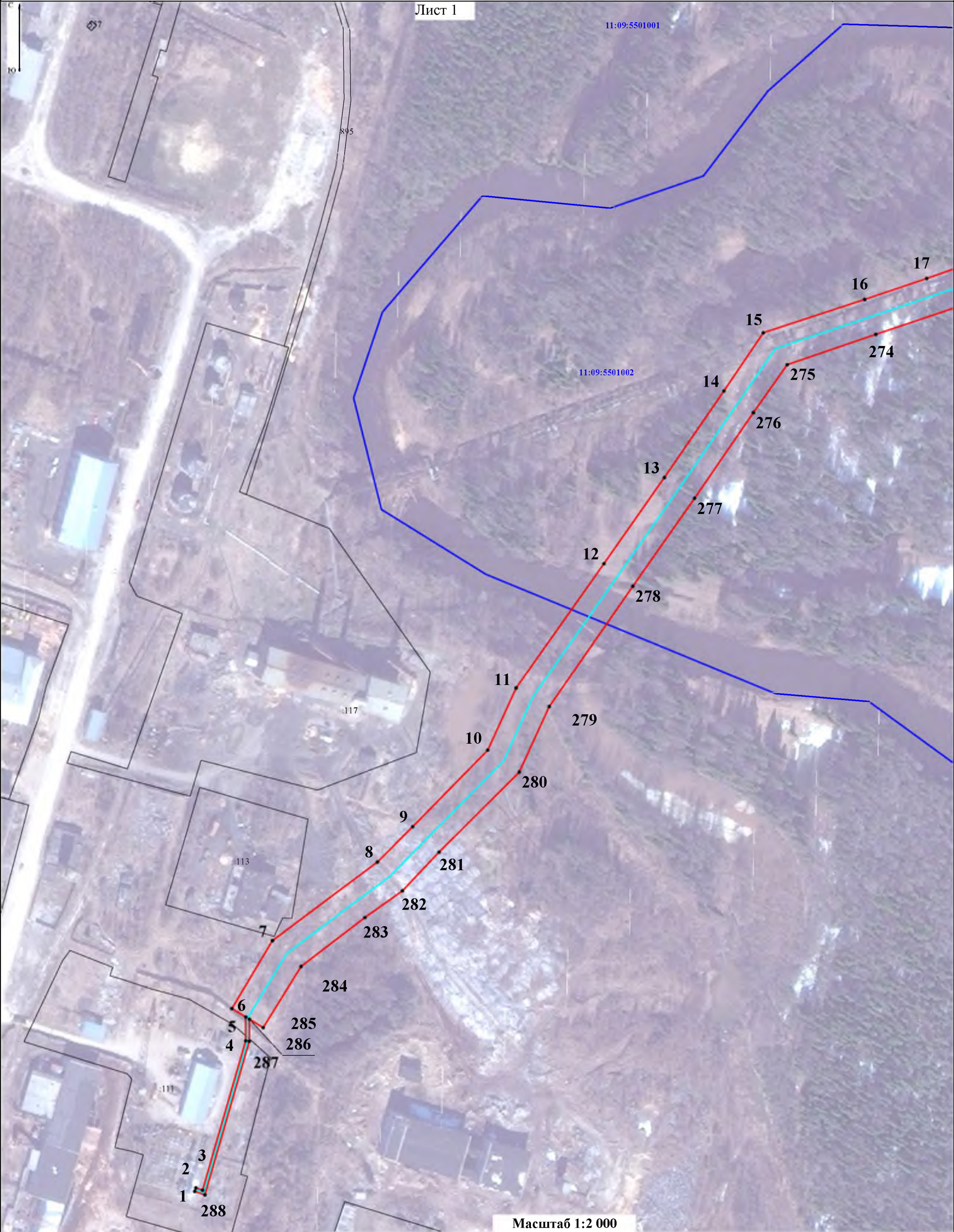

- Условные обозначения:
- граница объекта электросетевого хозяйства;
 - проектные границы публичного сервитута;
 - 11:09:1401002 - номер и граница кадастрового квартала;
 - :21 - граница и кадастровый номер земельного участка, содержащиеся в ЕГРН;
 - 1 - обозначение и номер характерной точки проектных границ публичного сервитута.

Схема расположения границ публичного сервитута объекта электросетевого хозяйства: «ВЛ-10 кВ яч. 7Д ПС «Усогорск» - КТП №0737 п. Усогорск, ВЛ-10 кВ участок АЗС-ТП Мост п. Усогорск с центром питания от яч. 7Д ПС 110/35/10 кВ Усогорск», расположенного по адресу: Республика Коми, Удорский район

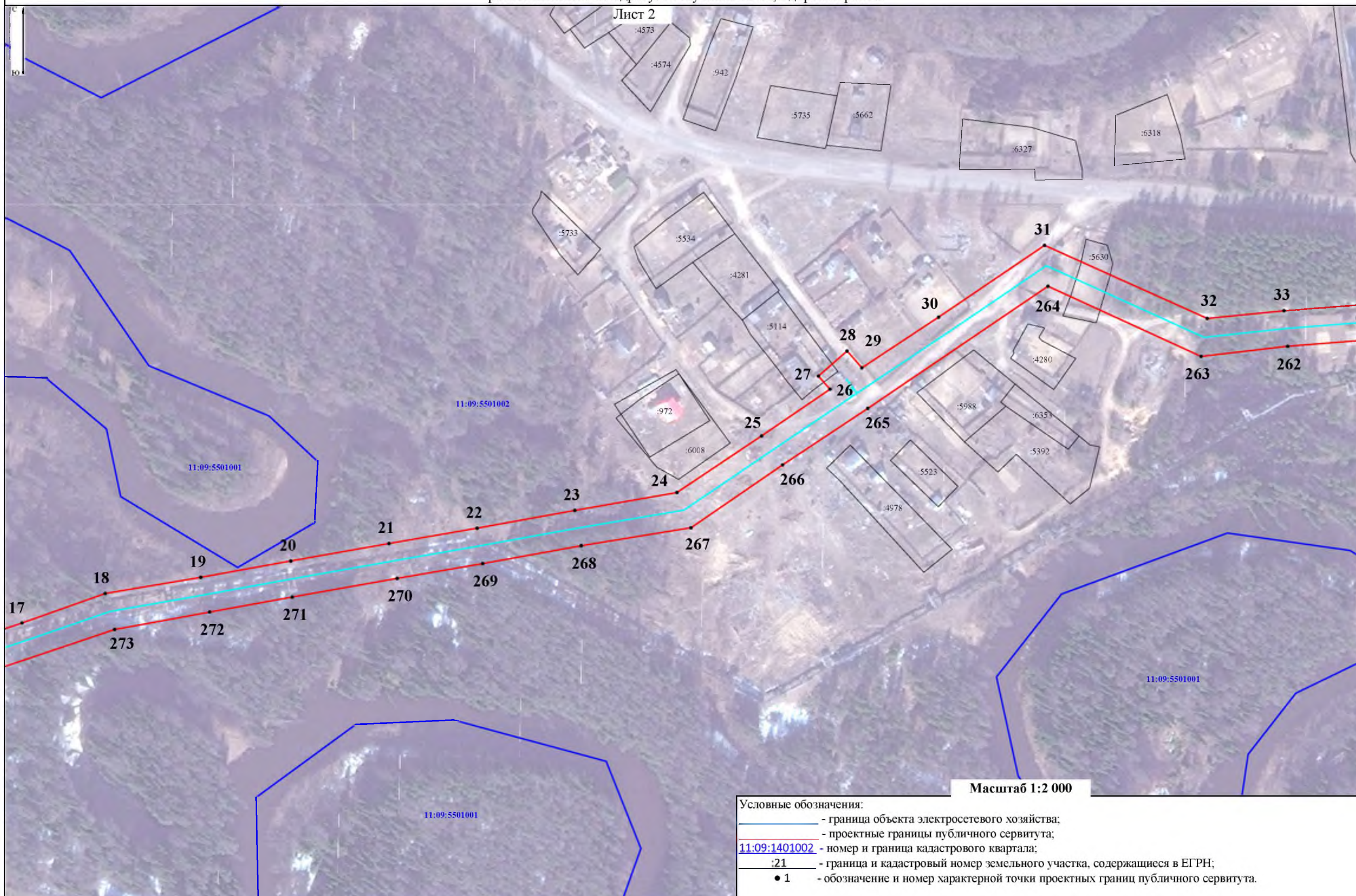

Лист 3



Схема расположения границ публичного сервитута объекта электросетевого хозяйства: «ВЛ-10 кВ яч. 7Д ПС «Усогорск» - КТП №0737 п. Усогорск, ВЛ-10 кВ участок АЗС-ТП Мост п. Усогорск с центром питания от яч.7Д ПС 110/35/10 кВ Усогорск», расположенного по адресу: Республика Коми, Удорский район



Схема расположения границ публичного сервитута объекта электросетевого хозяйства: «ВЛ-10 кВ яч. 7Д ПС «Усогорск» - КТП №0737 п. Усогорск,
ВЛ-10 кВ участок АЗС-ТП Мост п. Усогорск с центром питания от яч.7Д ПС 110/35/10 кВ Усогорск»,
расположенного по адресу: Республика Коми, Удорский район

Лист 5

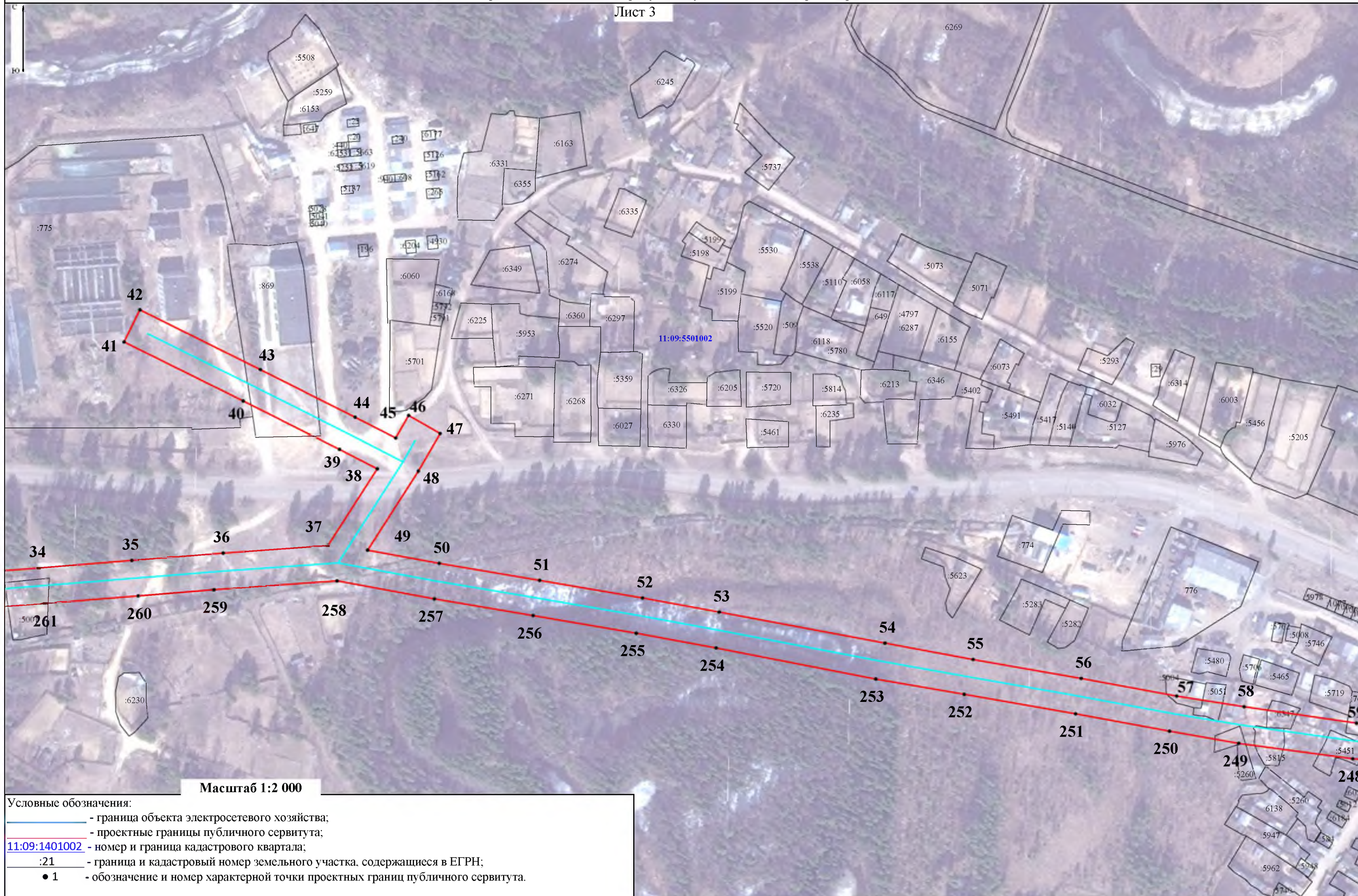

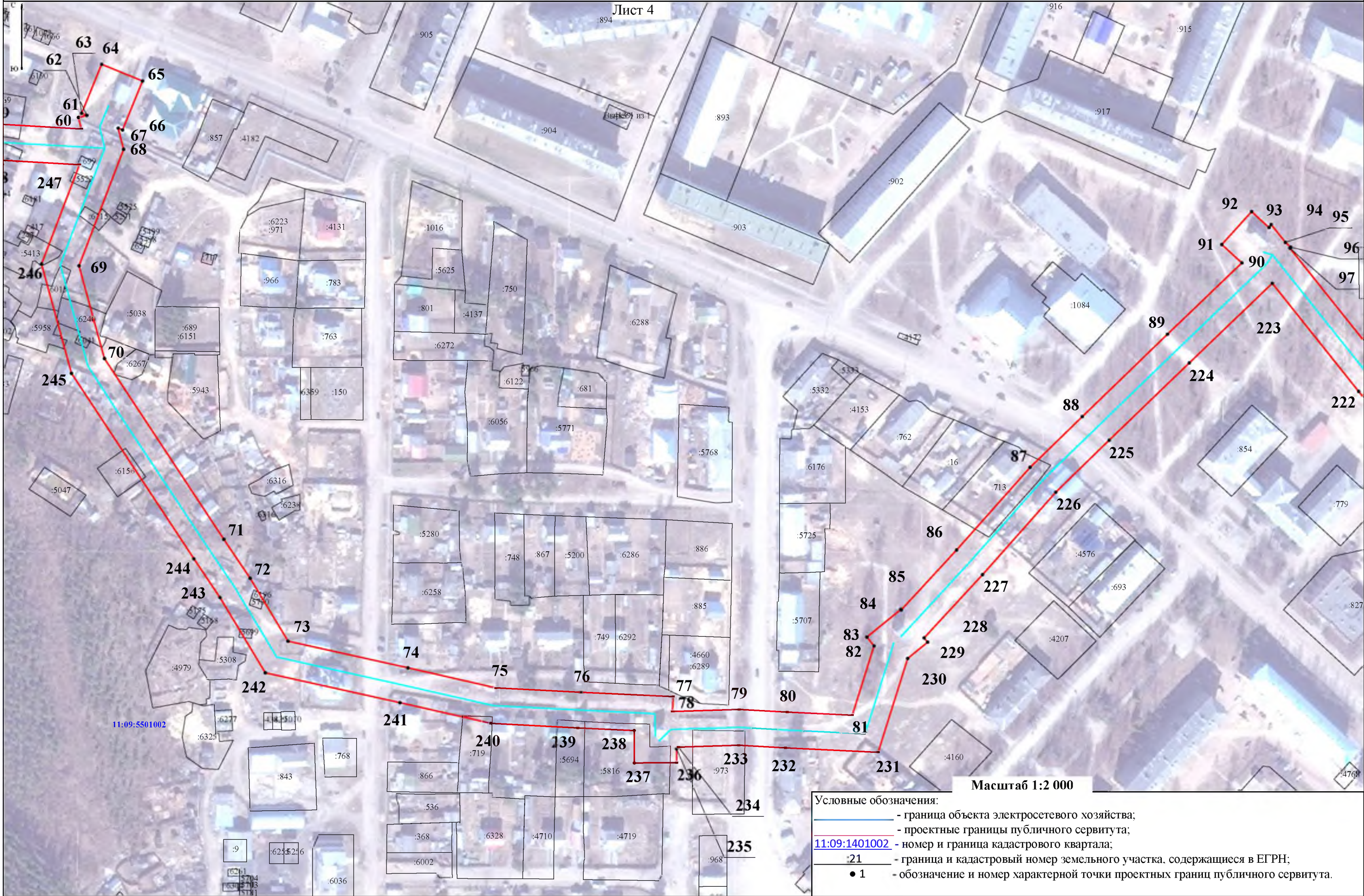
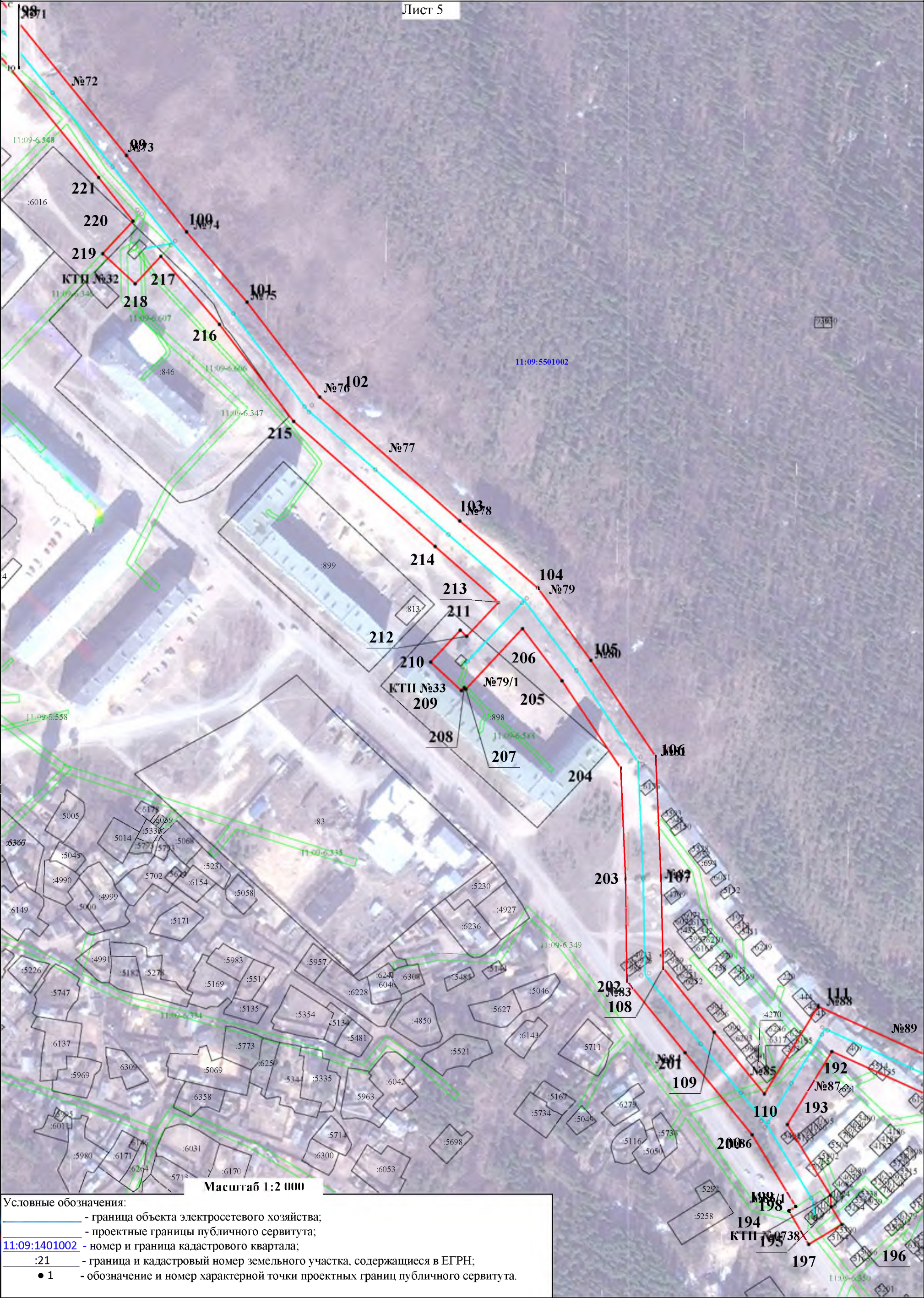

Схема расположения границ публичного сервитута объекта электросетевого хозяйства: «ВЛ-10 кВ яч. 7Д ПС «Усогорск» - КТП №0737 п. Усогорск,
ВЛ-10 кВ участок АЗС-ТП Мост п. Усогорск с центром питания от яч. 7Д ПС 110/35/10 кВ Усогорск»,
расположенного по адресу: Республика Коми, Удорский район

Лист 7



Схема расположения границ публичного сервитута объекта электросетевого хозяйства:
 «ВЛ-10 кВ яч. 7Д ПС «Усогорск» - КТП №0737 п. Усогорск, ВЛ-10 кВ участок АЗС-ТП Мост п.
 Усогорск с центром питания от яч.7Д ПС 110/35/10 кВ Усогорск»,
 расположенного по адресу: Республика Коми, Удорский район

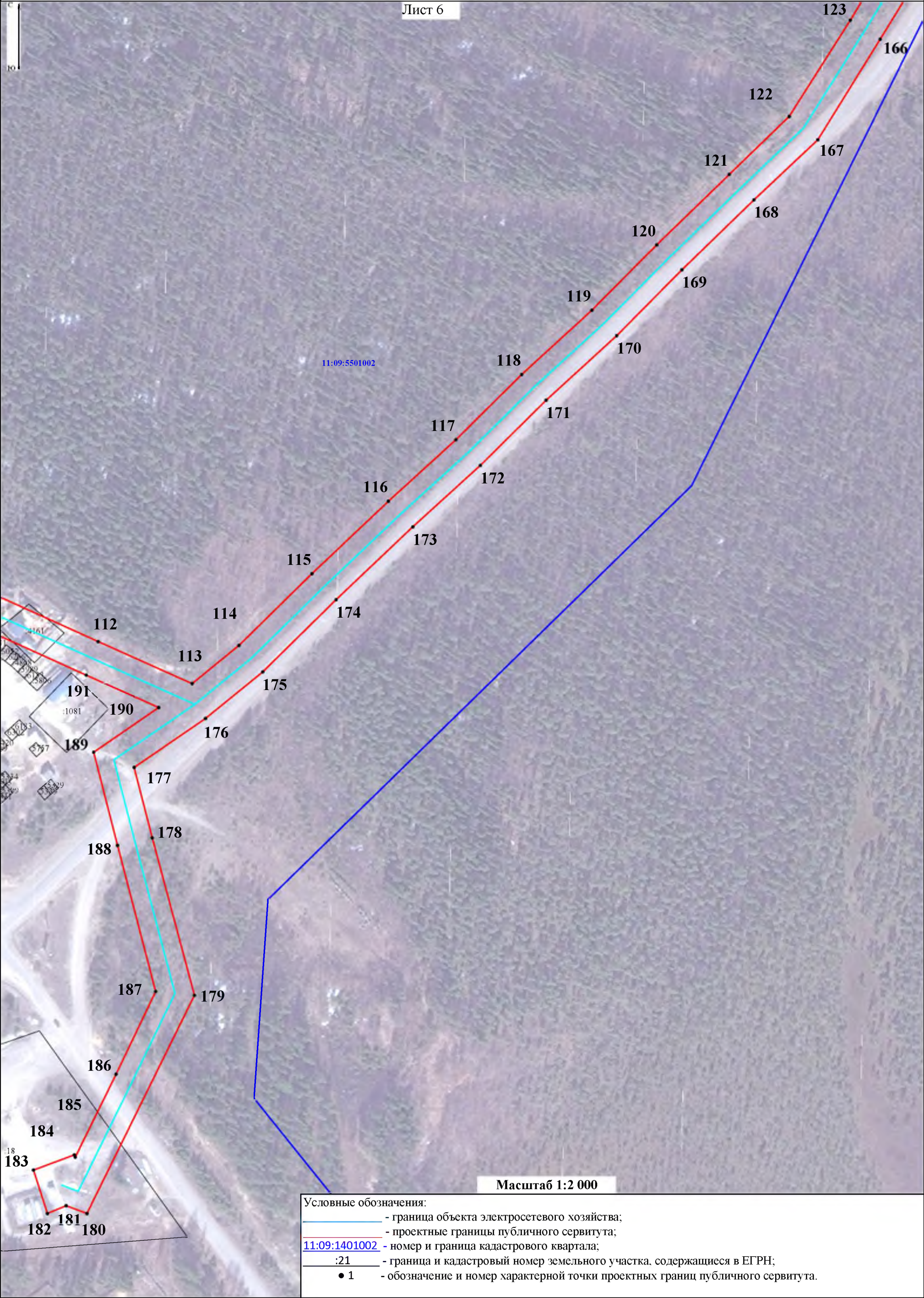
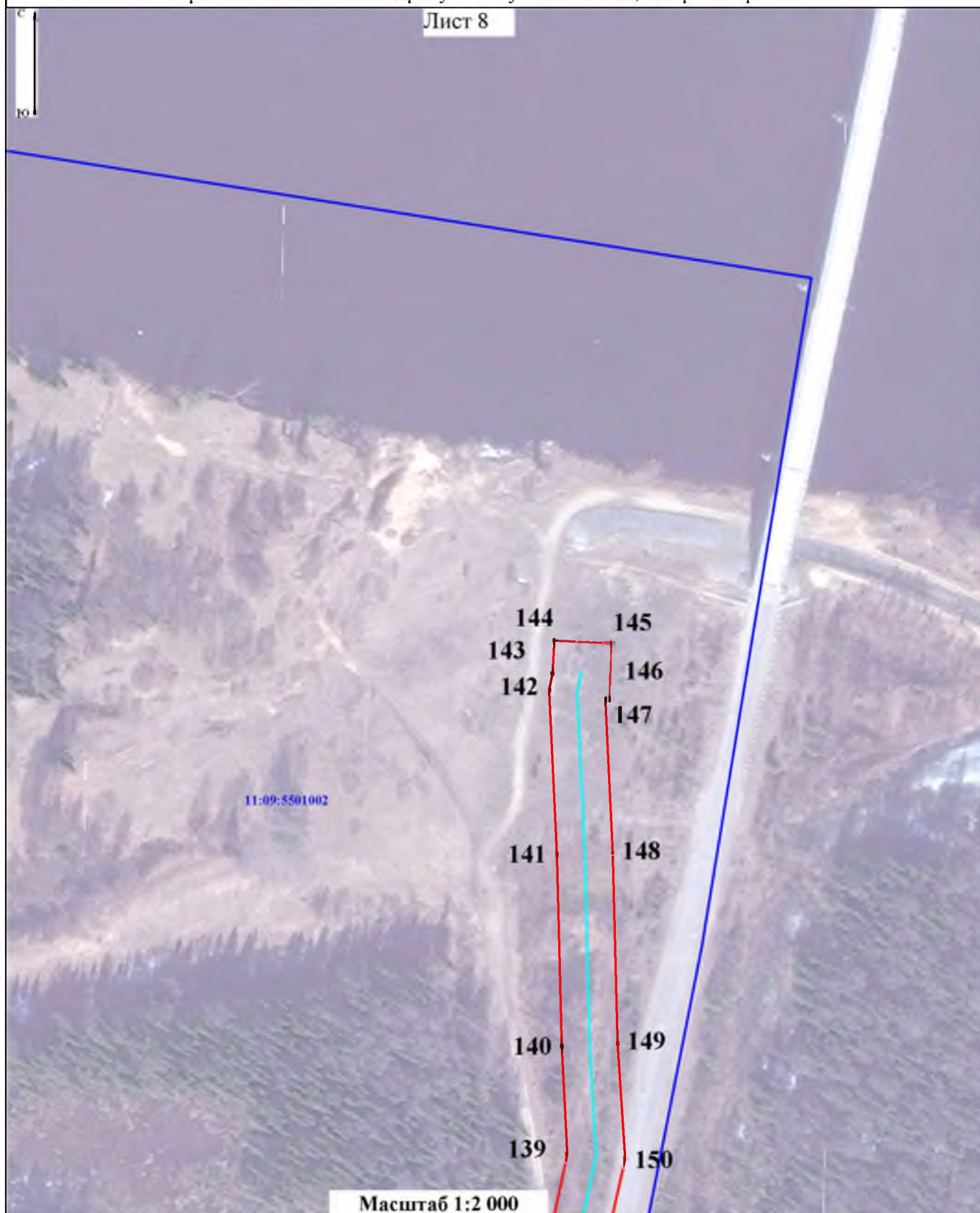

Условные обозначения:

- - граница объекта электросетевого хозяйства;
- - проектные границы публичного сервитута;
- - номер и граница кадастрового квартала;
- 11:09:1401002 - граница и кадастровый номер земельного участка, содержащиеся в ЕГРН;
- 1 - обозначение и номер характерной точки проектных границ публичного сервитута.

**Каталог координат границ публичного сервитута объекта электросетевого хозяйства:
«ВЛ-10 кВ яч. 7Д ПС «Усогорск» - КТП №0737 п. Усогорск, ВЛ-10 кВ участок АЗС-ТП Мост п.
Усогорск с центром питания от яч.7Д ПС 110/35/10 кВ Усогорск»**

Площадь публичного сервитута: 141 730 кв.м.		
Метод определения координат: Метод спутниковых геодезических измерений (определений)		
Система координат: МСК - 11, зона 4		
Средняя квадратичная погрешность определения координат характерных точек контура (Мт) = 0,10 м		
Обозначение характерных точек границ	Координаты, м	
	X	Y
1	2	3
1	825 823,60	4 331 461,60
2	825 825,50	4 331 462,27
3	825 824,21	4 331 465,97
4	825 907,83	4 331 490,16
5	825 921,11	4 331 490,22
6	825 925,86	4 331 482,43
7	825 963,87	4 331 505,14
8	826 007,89	4 331 563,96
9	826 027,61	4 331 583,72
10	826 070,41	4 331 625,66
11	826 105,24	4 331 641,61
12	826 174,75	4 331 690,75
13	826 222,95	4 331 724,61
14	826 271,38	4 331 757,93
15	826 303,97	4 331 780,03
16	826 322,61	4 331 836,79
17	826 334,33	4 331 871,51
18	826 351,23	4 331 919,30
19	826 360,49	4 331 974,09
20	826 369,83	4 332 025,71
21	826 379,84	4 332 082,08
22	826 388,63	4 332 132,66
23	826 398,78	4 332 188,66
24	826 409,07	4 332 247,28
25	826 441,45	4 332 295,76
26	826 468,27	4 332 335,07
27	826 475,81	4 332 328,43
28	826 490,16	4 332 344,84
29	826 480,52	4 332 353,31
30	826 509,53	4 332 397,36
31	826 550,69	4 332 458,12
32	826 508,83	4 332 551,43
33	826 513,23	4 332 595,42
34	826 518,08	4 332 656,80
35	826 522,38	4 332 709,88
36	826 526,58	4 332 762,12
37	826 530,83	4 332 822,16
38	826 574,83	4 332 850,45
39	826 585,91	4 332 828,84
40	826 613,64	4 332 773,66
41	826 647,44	4 332 705,40
42	826 665,80	4 332 714,49
43	826 631,65	4 332 783,47
44	826 604,38	4 332 837,75
45	826 592,46	4 332 860,98
46	826 605,35	4 332 868,41
47	826 595,03	4 332 886,47
48	826 573,48	4 332 873,96
49	826 528,27	4 332 844,89
50	826 520,67	4 332 885,96
51	826 510,99	4 332 943,42

52	826 500,88	4 333 002,43
53	826 492,83	4 333 046,28
54	826 475,04	4 333 141,23
55	826 465,70	4 333 191,69
56	826 454,85	4 333 253,65
57	826 444,75	4 333 308,29
58	826 438,64	4 333 346,96
59	826 429,25	4 333 411,35
60	826 426,60	4 333 456,99
61	826 433,20	4 333 455,29
62	826 434,43	4 333 460,07
63	826 435,65	4 333 457,09
64	826 463,68	4 333 468,57
65	826 454,11	4 333 492,03
66	826 426,08	4 333 480,55
67	826 427,10	4 333 478,04
68	826 414,97	4 333 481,17
69	826 348,22	4 333 455,62
70	826 295,10	4 333 470,18
71	826 191,51	4 333 538,65
72	826 169,21	4 333 553,73
73	826 133,12	4 333 575,46
74	826 117,88	4 333 644,20
75	826 106,42	4 333 694,63
76	826 103,86	4 333 743,71
77	826 101,37	4 333 796,29
78	826 092,86	4 333 795,89
79	826 094,06	4 333 834,19
80	826 092,49	4 333 861,75
81	826 090,71	4 333 899,00
82	826 130,42	4 333 911,49
83	826 135,50	4 333 907,35
84	826 151,39	4 333 926,84
85	826 151,08	4 333 927,09
86	826 185,38	4 333 958,79
87	826 232,75	4 334 000,91
88	826 261,80	4 334 030,80
89	826 309,02	4 334 079,73
90	826 349,89	4 334 122,39
91	826 360,42	4 334 110,83
92	826 379,28	4 334 127,96
93	826 370,15	4 334 137,98
94	826 371,90	4 334 139,13
95	826 361,65	4 334 147,32
96	826 358,88	4 334 150,36
97	826 358,39	4 334 149,92
98	826 289,35	4 334 205,09
99	826 212,03	4 334 267,88
100	826 167,86	4 334 302,65
101	826 127,26	4 334 337,59
102	826 072,44	4 334 379,61
103	826 000,90	4 334 460,56
104	825 962,09	4 334 505,77
105	825 920,36	4 334 536,43
106	825 864,70	4 334 573,90
107	825 794,38	4 334 576,91
108	825 742,63	4 334 578,23
109	825 705,50	4 334 607,65
110	825 669,84	4 334 636,75
111	825 720,46	4 334 667,80
112	825 667,46	4 334 784,67
113	825 643,19	4 334 838,99
114	825 665,25	4 334 866,10

115	825 706,65	4 334 908,27
116	825 748,54	4 334 952,43
117	825 784,12	4 334 991,53
118	825 821,77	4 335 029,53
119	825 858,88	4 335 070,14
120	825 896,64	4 335 107,61
121	825 937,35	4 335 149,53
122	825 970,87	4 335 184,20
123	826 026,50	4 335 219,55
124	826 066,80	4 335 244,27
125	826 108,81	4 335 269,53
126	826 154,44	4 335 280,02
127	826 212,48	4 335 292,46
128	826 272,58	4 335 305,76
129	826 316,40	4 335 315,40
130	826 370,82	4 335 327,08
131	826 426,08	4 335 339,09
132	826 481,73	4 335 351,39
133	826 537,29	4 335 363,39
134	826 591,11	4 335 374,91
135	826 647,25	4 335 386,89
136	826 700,81	4 335 398,93
137	826 748,43	4 335 409,01
138	826 808,87	4 335 421,97
139	826 870,71	4 335 435,13
140	826 910,28	4 335 433,17
141	826 980,63	4 335 431,36
142	827 040,89	4 335 428,50
143	827 047,03	4 335 429,78
144	827 059,03	4 335 430,46
145	827 058,12	4 335 451,43
146	827 037,35	4 335 450,55
147	827 037,42	4 335 449,18
148	826 981,17	4 335 451,85
149	826 911,30	4 335 453,65
150	826 869,04	4 335 456,45
151	826 808,09	4 335 442,77
152	826 743,20	4 335 428,85
153	826 696,10	4 335 418,88
154	826 642,33	4 335 406,79
155	826 584,55	4 335 394,47
156	826 535,93	4 335 384,05
157	826 476,99	4 335 371,33
158	826 422,96	4 335 359,39
159	826 366,20	4 335 347,06
160	826 311,72	4 335 335,36
161	826 273,50	4 335 326,95
162	826 208,69	4 335 312,61
163	826 150,00	4 335 300,03
164	826 100,77	4 335 289,44
165	826 057,10	4 335 262,38
166	826 015,52	4 335 236,86
167	825 957,41	4 335 200,77
168	825 922,66	4 335 163,84
169	825 882,26	4 335 122,21
170	825 844,20	4 335 084,45
171	825 806,94	4 335 043,68
172	825 769,25	4 335 005,63
173	825 733,73	4 334 966,61
174	825 691,65	4 334 922,24
175	825 649,98	4 334 879,79
176	825 623,06	4 334 846,72
177	825 594,78	4 334 805,49

178	825 554,07	4 334 815,91
179	825 463,14	4 334 840,34
180	825 337,05	4 334 778,22
181	825 341,54	4 334 766,16
182	825 337,06	4 334 755,31
183	825 362,16	4 334 747,26
184	825 370,92	4 334 770,89
185	825 369,61	4 334 771,40
186	825 417,53	4 334 795,01
187	825 465,31	4 334 817,91
188	825 549,73	4 334 795,85
189	825 603,56	4 334 782,06
190	825 629,36	4 334 819,67
191	825 648,07	4 334 777,80
192	825 694,34	4 334 675,75
193	825 652,14	4 334 650,05
194	825 611,24	4 334 674,94
195	825 604,61	4 334 675,41
196	825 594,38	4 334 681,51
197	825 582,91	4 334 662,33
198	825 602,30	4 334 650,84
199	825 604,72	4 334 654,86
200	825 646,19	4 334 629,66
201	825 693,62	4 334 590,90
202	825 735,03	4 334 557,24
203	825 794,02	4 334 556,42
204	825 858,04	4 334 553,67
205	825 908,51	4 334 519,70
206	825 938,67	4 334 496,89
207	825 903,65	4 334 464,13
208	825 904,55	4 334 463,16
209	825 902,84	4 334 461,57
210	825 919,30	4 334 443,78
211	825 937,70	4 334 460,85
212	825 934,20	4 334 464,63
213	825 953,86	4 334 483,02
214	825 986,13	4 334 446,32
215	826 058,36	4 334 364,57
216	826 114,38	4 334 321,63
217	826 153,75	4 334 287,76
218	826 137,85	4 334 272,94
219	826 155,31	4 334 254,20
220	826 174,06	4 334 271,68
221	826 199,28	4 334 251,82
222	826 276,26	4 334 189,32
223	826 338,20	4 334 139,82
224	826 292,58	4 334 092,22
225	826 248,26	4 334 046,28
226	826 218,48	4 334 015,64
227	826 171,25	4 333 973,65
228	826 135,03	4 333 940,18
229	826 132,58	4 333 942,18
230	826 123,27	4 333 930,75
231	826 069,49	4 333 913,79
232	826 072,03	4 333 860,73
233	826 073,57	4 333 833,90
234	826 072,48	4 333 799,31
235	826 071,42	4 333 798,22
236	826 063,59	4 333 798,28
237	826 063,42	4 333 774,08
238	826 081,92	4 333 773,93
239	826 083,46	4 333 741,64
240	826 086,06	4 333 691,81

241	826 097,90	4 333 639,67
242	826 115,03	4 333 562,43
243	826 158,15	4 333 536,46
244	826 180,38	4 333 521,45
245	826 286,63	4 333 451,24
246	826 349,24	4 333 434,08
247	826 406,16	4 333 455,83
248	826 408,86	4 333 409,22
249	826 417,67	4 333 343,85
250	826 424,65	4 333 304,21
251	826 434,59	4 333 250,44
252	826 445,76	4 333 186,64
253	826 454,48	4 333 135,95
254	826 472,30	4 333 044,55
255	826 480,70	4 332 998,79
256	826 490,83	4 332 939,69
257	826 500,35	4 332 883,19
258	826 510,67	4 332 827,42
259	826 505,60	4 332 756,96
260	826 502,11	4 332 713,57
261	826 497,77	4 332 659,85
262	826 492,84	4 332 597,63
263	826 487,08	4 332 547,92
264	826 527,28	4 332 460,10
265	826 457,25	4 332 356,69
266	826 424,89	4 332 307,86
267	826 388,87	4 332 255,36
268	826 378,62	4 332 192,36
269	826 368,37	4 332 135,80
270	826 359,85	4 332 086,75
271	826 349,17	4 332 026,60
272	826 340,59	4 331 979,17
273	826 330,61	4 331 924,70
274	826 303,07	4 331 843,00
275	826 286,13	4 331 793,45
276	826 259,29	4 331 774,49
277	826 211,38	4 331 741,54
278	826 162,18	4 331 706,96
279	826 094,84	4 331 660,15
280	826 058,15	4 331 643,34
281	826 013,39	4 331 598,45
282	825 991,74	4 331 577,95
283	825 976,79	4 331 556,96
284	825 949,44	4 331 521,17
285	825 915,20	4 331 499,93
286	825 919,90	4 331 492,22
287	825 907,55	4 331 492,16
288	825 821,63	4 331 467,31
1	825 823,60	4 331 461,60